



PRODEUR
Promotora de Desarrollo Urbano de Rosarito

INFORME PROGRAMA DE OBRA PRODEUR SEGUNDO TRIMESTRE

PROGRAMA DE OBRAS 2022-2023



PRODEUR
Promotora de Desarrollo Urbano de Rosarito

H. IX AYUNTAMIENTO DE PLAYAS DE ROSARITO.

**RECURSO: PROGRAMA DE OBRA
NORMAL (PRON 2022)
SEGUNDO PAQUETE**

PROGRAMA DE OBRAS 2022

"REHABILITACIÓN Y CONSTRUCCIÓN DE PARADAS DE UNIDADES DE TRANSPORTE PÚBLICO, 1ERA ETAPA (15 UNIDADES) DESDE CALLE PINO HASTA NODO PEMEX, DELEGACIÓN ZONA CENTRO, PLAYAS DE ROSARITO, B.C."



PRODEUR
Promotora de Desarrollo Urbano de Rosarito

DATOS GENERALES

REHABILITACIÓN DE 15 UNIDADES DE PARADAS DE TRANSPORTE PÚBLICO SOBRE EL BOULEVARD BENITO JUÁREZ DESDE CALLE PINO HASTA NODO PEMEX, INCLUYEN CUBIERTA, BANCAS, BOTES DE BASURA, BARANDALES, LAMPARAS SOLARES LED, LOSETA DE CUADRO DE ADVERTENCIA, SEÑALAMIENTOS REFERENTES A PARADAS E TRANSPORTE Y MUPIS PUBLICITARIO, BENEFICIANDO A LOS CIUDADANOS EN GENERAL DEL MUNICIPIO DE PLAYAS DE ROSARITO.

FLUJO DE INVERSIÓN

PRESUPUESTO BASE	CONTRATADO	EJERCIDO
\$ 3, 052, 500.00	\$ 2,998, 414.38	\$ 2,945,423.19

AVANCE DE INVERSIÓN

FÍSICO	FINANCIERO
95.75 %	96.49%



"REHABILITACIÓN Y CONSTRUCCIÓN DE PARADAS DE UNIDADES DE TRANSPORTE PÚBLICO, 1ERA ETAPA (15 UNIDADES) DESDE CALLE PINO HASTA NODO PEMEX, DELEGACIÓN ZONA CENTRO, PLAYAS DE ROSARITO, B.C."



PRODEUR
Promotora de Desarrollo Urbano de Rosarito





PRODEUR
Promotora de Desarrollo Urbano de Rosarito

H. IX AYUNTAMIENTO DE PLAYAS DE ROSARITO.

**RECURSO: PROGRAMA DE OBRA
NORMAL (PRON 2022)
TERCER PAQUETE**

PROGRAMA DE OBRAS 2022

“REHABILITACIÓN DE CENTRO ACUÁTICO ROSARITO EN UNIDAD DEPORTIVA ANDRÉS LUNA, EN CALLE PLAN DE SAN LUIS, COLONIA REFORMA, PLAYAS DE ROSARITO, B.C.”



PRODEUR
Promotora de Desarrollo Urbano de Rosarito

DATOS GENERALES

REHABILITACIÓN DE 850 M2 DE ESTRUCTURA, ALBERCA SEMIOLIMPICA Y CHAPOTEADERO, SUMINISTRO Y COLOCACIÓN DE LÍNEAS DE CARRIL, REHABILITACIÓN DE ÁREA DE BAÑOS Y REGADERAS DE HOMBRES Y MUJERES Y REHABILITACIÓN DE CUARTO DE BOMBAS DE CALOR PARA ALBERCA Y CHAPOTEADERO EN BENEFICIO PARA TODOS LOS CIUDADANOS DEL MUNICIPIO DE PLAYAS DE ROSARITO.

FLUJO DE INVERSIÓN

PRESUPUESTO O BASE	CONTRATADO	EJERCIDO
\$7,352,204.48	\$ 7,339,734.79	\$ 7,270,646.84

AVANCE DE INVERSIÓN

FÍSICO	FINANCIERO
100%	99.06%



“REHABILITACIÓN DE CENTRO ACUÁTICO ROSARITO EN UNIDAD DEPORTIVA ANDRÉS LUNA, EN CALLE PLAN DE SAN LUIS, COLONIA REFORMA, PLAYAS DE ROSARITO, B.C.”



PRODEUR
Promotora de Desarrollo Urbano de Rosarito

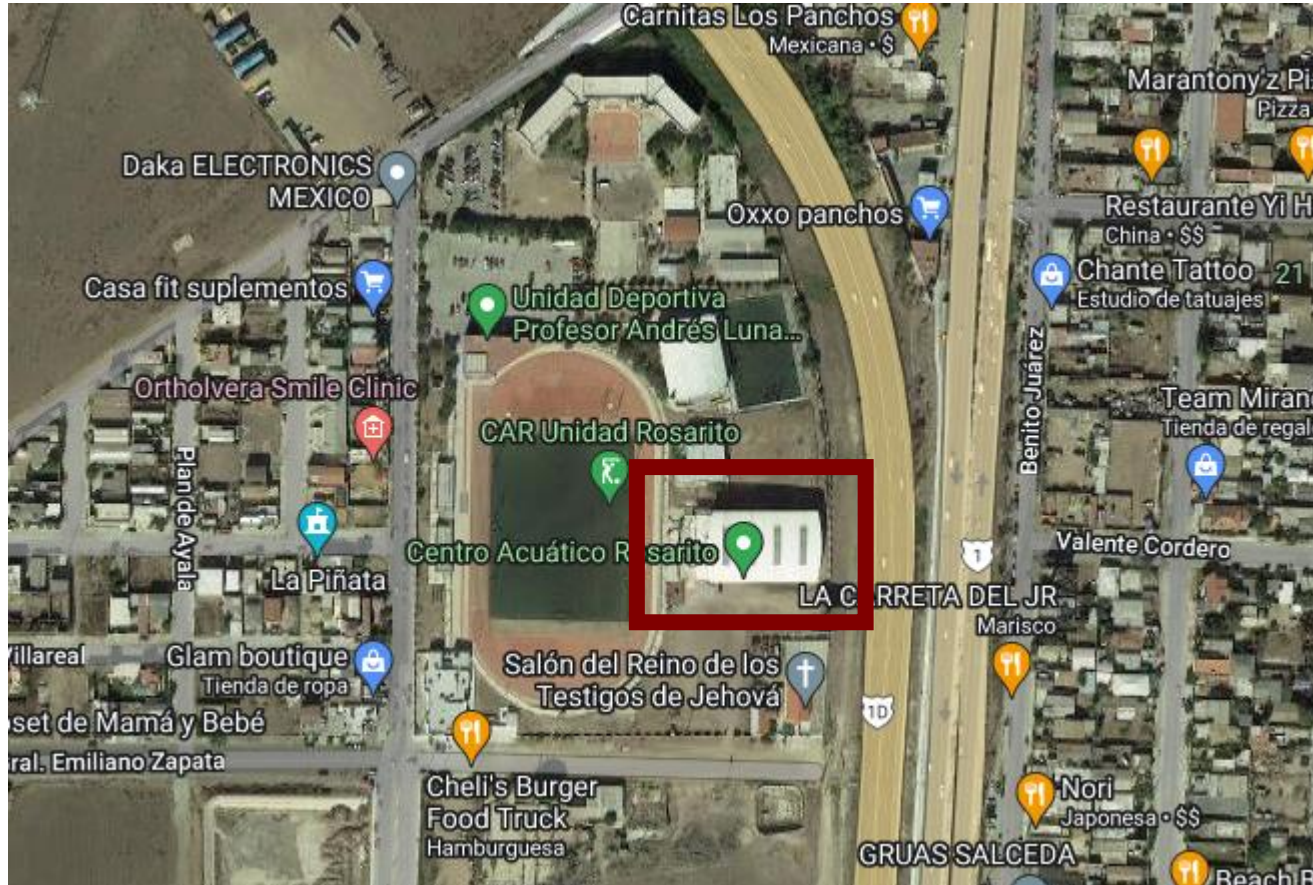



PRODEUR
Promotora de Desarrollo Urbano de Rosarito

H. IX AYUNTAMIENTO DE PLAYAS DE ROSARITO.

**RECURSO: PROGRAMA DE OBRA
NORMAL (PRON 2022)
CUARTO PAQUETE**

PROGRAMA DE OBRAS 2022

“RECONSTRUCCIÓN DEL CENTRO COMUNITARIO TONATZIN 2DA ETAPA, EN CALLE RAMÓN RAMIREZ, COLONIA AMPLIACIÓN CONSTITUCIÓN, PLAYAS DE ROSARITO, B.C.”



PRODEUR
Promotora de Desarrollo Urbano de Rosarito

DATOS GENERALES

CONSTRUCCIÓN DE 2,781.31 M2 DEL CENTRO COMUNITARIO TONATZIN, EL CUÁL CONTARÁ CON 623.39 M2 DE CANCHA DE BASKETBALL, 447.19 M2 DE ÁREA DE JUEGOS INFANTILES, 300.16 M2 DE CANCHA DE VOLLEYBALL, BAÑOS Y 681.85 M2 DE ESTACIONAMIENTO. CON EL OBJETIVO Y CUMPLIMIENTO DE QUE TODOS LOS CIUDADANOS DEL MUNICIPIO DE PLAYAS DE ROSARITO CUENTEN CON UN NUEVO Y DIGNO LUGAR DE RECREACIÓN.

FLUJO DE INVERSIÓN

PRESUPUESTO O BASE	CONTRATADO	EJERCIDO
\$ 10,547,763.50	\$ 10,461,328.25	\$ 8,170,919.87

AVANCE DE INVERSIÓN

FÍSICO	FINANCIERO
68.16%	77.47%



“RECONSTRUCCIÓN DEL CENTRO COMUNITARIO TONANTZIN 2DA ETAPA, EN CALLE RAMÓN RAMÍREZ, COLONIA AMPLIACIÓN CONSTITUCIÓN, PLAYAS DE ROSARITO, B.C.”



PRODEUR
Promotora de Desarrollo Urbano de Rosarito

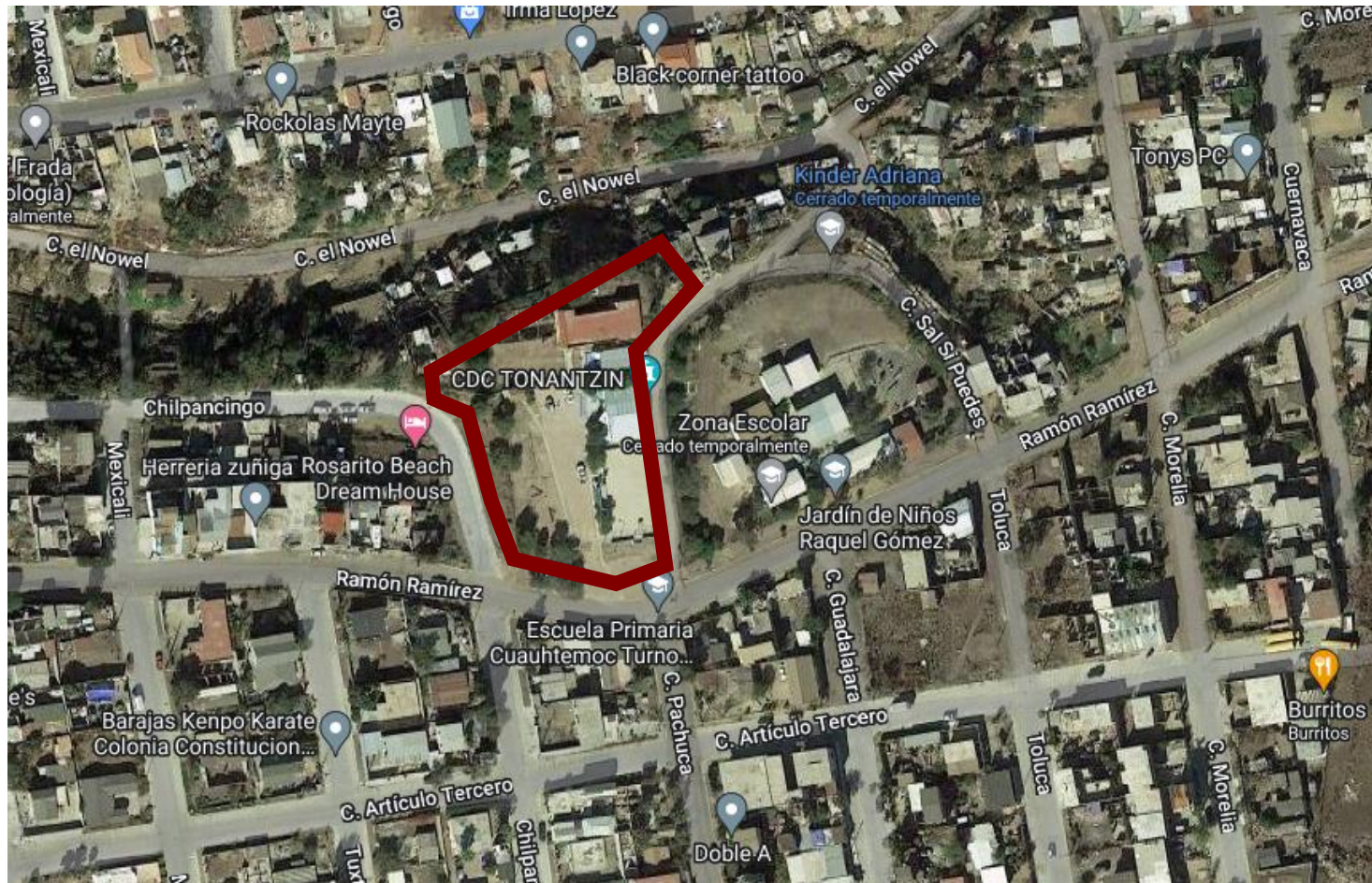

“CONSTRUCCIÓN DE VELATORIO MUNICIPAL DIF EN CALLE ISLA MUJERES, FRACC. LOMAS DE CORONADO, PLAYAS DE ROSARITO, B.C.”



PRODEUR
Promotora de Desarrollo Urbano de Rosarito

DATOS GENERALES

CONSTRUCCIÓN DE VELATORIO MUNICIPAL DIF EN CALLE ISLA MUJERES, FRACC. LOMAS DE CORONADO, PLAYAS DE ROSARITO, B.C., EL CUÁL CONTARÁ CON 2 SALAS DE VELACIÓN, 1 ANFITEATRO, 2 SANITARIOS, RECEPCIÓN, OFICINAS, SALA DE ESPERA, ESTACIONAMIENTO Y ÁREAS VERDES. ESTE PROYECTO SERÁ UNO DE LOS MÁS IMPORTANTES Y MÁS SIGNIFICATIVOS DE ESTA ADMINISTRACIÓN, DEBIDO A QUE BRINDARA SERVICIOS FUNERARIOS A LA CIUDADANIA DE PLAYAS DE ROSARITO DE UNA FORMA MÁS ECONÓMICA Y ACCESIBLE.

FLUJO DE INVERSIÓN

PRESUPUESTO O BASE	CONTRATADO	EJERCIDO
\$ 10,417,898.94	\$ 10,322,681.83	\$ 7,620,183.72

AVANCE DE INVERSIÓN

FÍSICO	FINANCIERO
80 %	73.82%





PRODEUR
Promotora de Desarrollo Urbano de Rosarito

H. IX AYUNTAMIENTO DE PLAYAS DE ROSARITO.

**RECURSO: PROGRAMA DE OBRA
NORMAL (PRON 2023)
PRIMER PAQUETE**

PROGRAMA DE OBRAS 2023

BACHEO EN VARIAS CALLES DE LA DELEGACIÓN PRIMO TAPIA, PLAYAS DE ROSARITO, B.C



PRODEUR
Promotora de Desarrollo Urbano de Rosarito

DATOS GENERALES

BACHEO DE UN TOTAL DE 1,466.55 M2 CON CONCRETO HIDRÁULICO EN DIFERENTES VIALIDADES DE LA DELEGACIÓN PRIMO TAPIA EN EL MUNICIPIO DE PLAYAS DE ROSARITO, B.C.

FLUJO DE INVERSIÓN

PRESUPUESTO BASE	CONTRATADO	EJERCIDO
\$ 2,426,562.91	\$ 2,399,935.06	\$ 2,369,955.30

AVANCE DE INVERSIÓN

FÍSICO	FINANCIERO
100%	98.75%



BACHEO EN VARIAS CALLES DE LA DELEGACIÓN PRIMO TAPIA, PLAYAS DE ROSARITO, B.C



PRODEUR
Promotora de Desarrollo Urbano de Rosarito

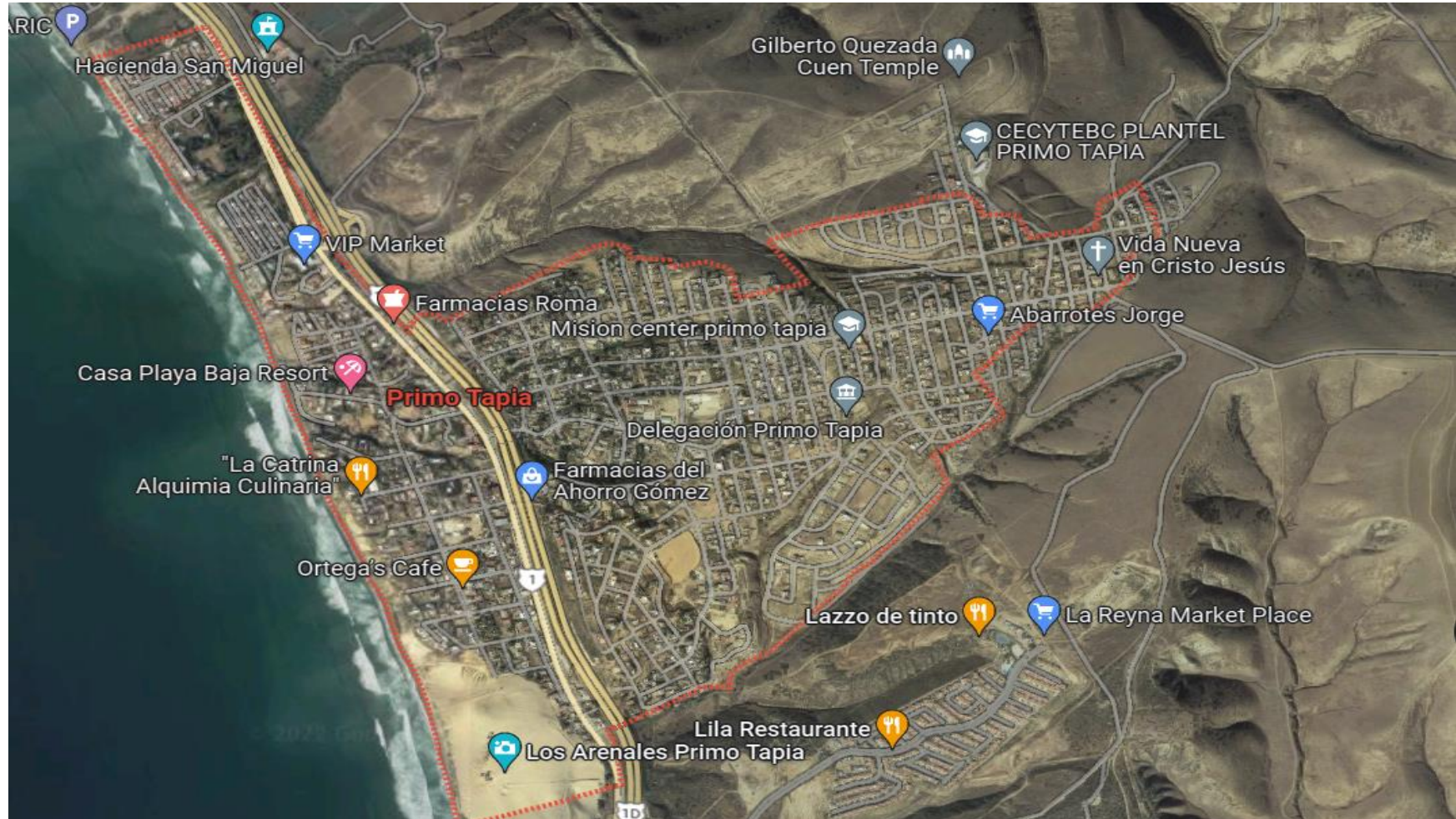

PAVIMENTACIÓN CON CONCRETO HIDRÁULICO DE LA CALLE JESUS LEYVA TORRES DESDE CALLE FAUSTINO ALVARADO HASTA CALLE HERMINIO ARROYO, COLONIA LUCIO BLANCO, PLAYAS DE ROSARITO, B.C.



PRODEUR
Promotora de Desarrollo Urbano de Rosarito

DATOS GENERALES

CONSTRUCCIÓN DE 3,085.68 M2 DE PAVIMENTACIÓN CON CONCRETO HIDRÁULICO, INCLUYENDO INSTALACIONES DE TOMAS Y DESCARGAS FALTANTES, EN BENEFICIO DE LA COMUNIDAD DE LA CALLE JESUS LEYVA TORRES EN LA COLONIA LUCIO BLANCO EN EL MUNICIPIO DE PLAYAS DE ROSARITO, B.C.

AVANCE DE INVERSIÓN

PRESUPUESTO BASE	CONTRATADO	EJERCIDO	AVANCE DE INVERSIÓN	
			Físico	Financiero
\$ 3,757,091.02	\$ 3,743,650.96	\$ 3,757,091.01	100%	100%



PAVIMENTACIÓN CON CONCRETO HIDRÁULICO DE LA CALLE JESUS LEYVA TORRES DESDE CALLE FAUSTINO ALVARADO HASTA CALLE HERMINIO ARROYO, COLONIA LUCIO BLANCO, PLAYAS DE ROSARITO, B.C.



PRODEUR
Promotora de Desarrollo Urbano de Rosarito

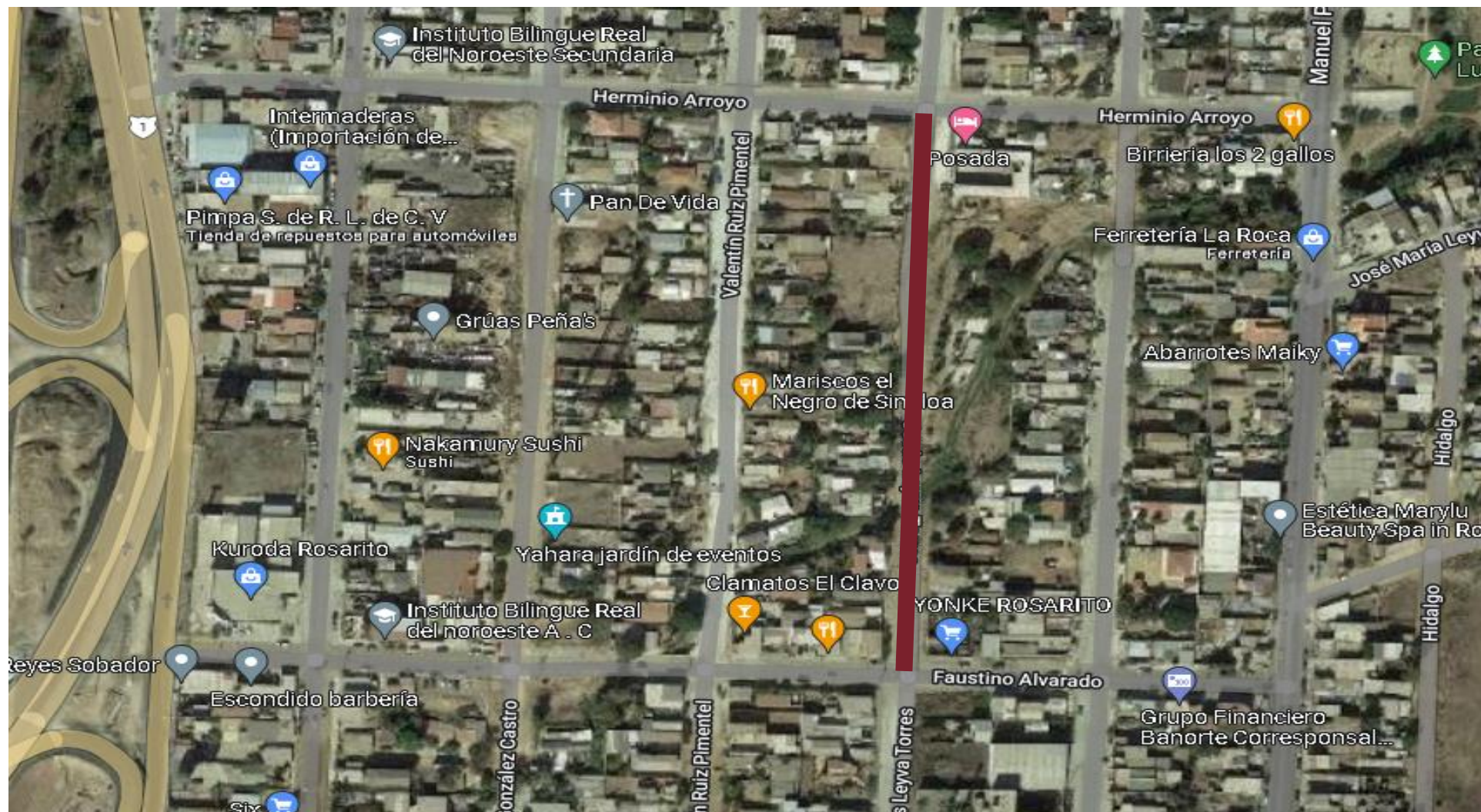

PAVIMENTACIÓN CON CONCRETO HIDRÁULICO DE LA CALLE ISLA MUJERES Y CALLE ARTURO LUGO DESDE CALLE JOSE MARIA MORELOS HASTA BLVD. MARIANO VERDUGO, FRACC. LOMAS DE CORONADO, PLAYAS DE ROSARITO, B.C.



PRODEUR
Promotora de Desarrollo Urbano de Rosarito

DATOS GENERALES

CONSTRUCCIÓN DE 3,757.04 M2 DE PAVIMENTACIÓN CON CONCRETO HIDRÁULICO Y 270.45 ML DE DRENAJE SANITARIO, INCLUYENDO INSTALACIONES DE TOMAS Y DESCARGAS FALTANTES, EN BENEFICIO DE LA COMUNIDAD DE LA CALLE ISLA MUJERES, UBICADA EN EL FRACCIONAMIENTO LOMAS DE CORONADO EN EL MUNICIPIO DE PLAYAS DE ROSARITO, B.C.

FLUJO DE INVERSIÓN

PRESUPUESTO O BASE	CONTRATADO	EJERCIDO
\$ 6,192,372.24	\$ 6,092,014.71	\$ 6,041,254.15

AVANCE DE INVERSIÓN

FÍSICO	FINANCIERO
100%	97.56%



PAVIMENTACIÓN CON CONCRETO HIDRÁULICO DE LA CALLE ISLA MUJERES Y CALLE ARTURO LUGO DESDE CALLE JOSE MARIA MORELOS HASTA BLVD. MARIANO VERDUGO, FRACC. LOMAS DE CORONADO, PLAYAS DE ROSARITO, B.C.



PRODEUR
Promotora de Desarrollo Urbano de Rosarito

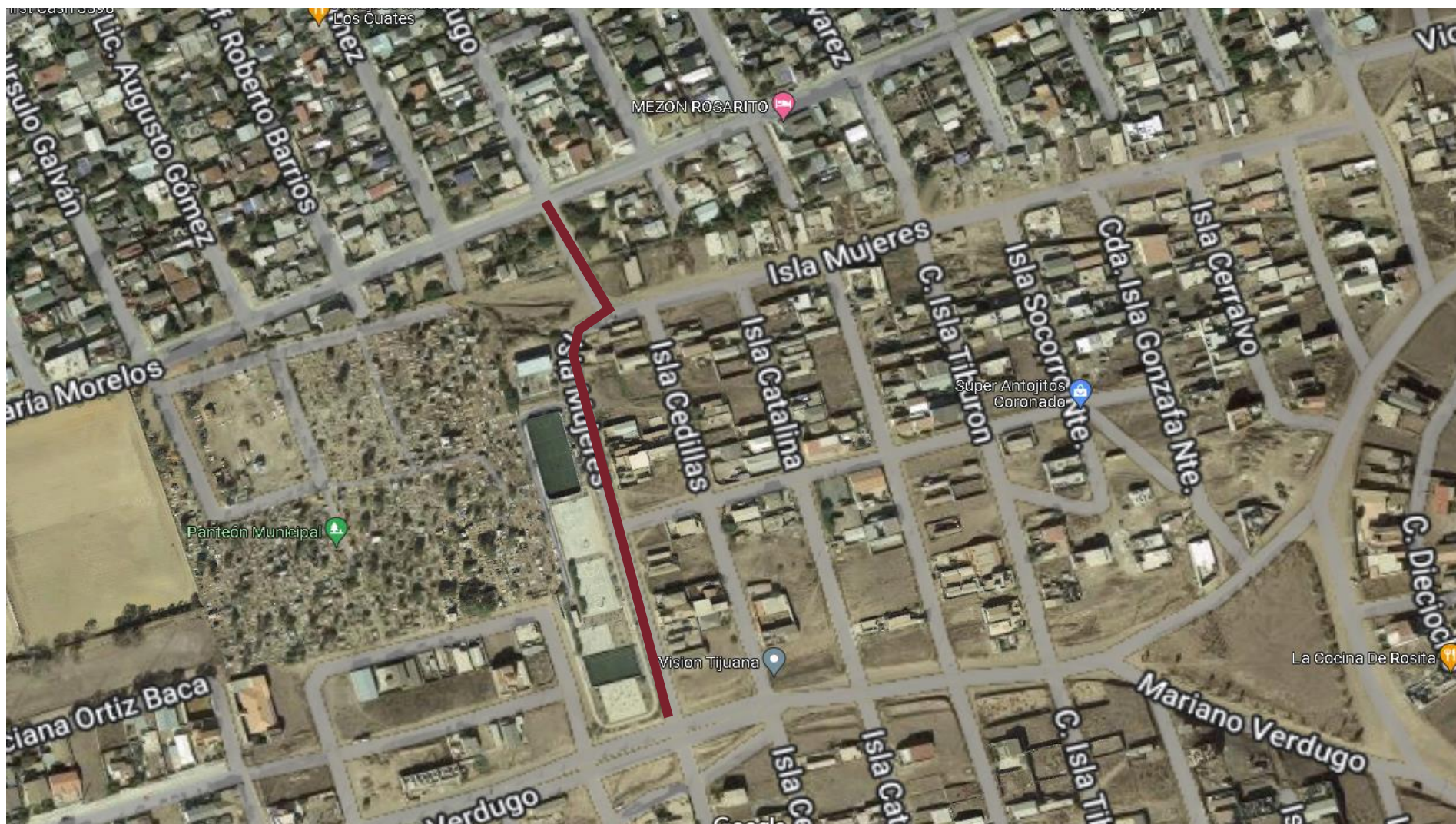

PAVIMENTACIÓN CON CONCRETO HIDRÁULICO DE LA CALLE DONATO GUERRA DESDE CALLE GRAL. FEDERICO MONTES HASTA CALLE GRAL. ANASTASIO BUSTAMANTE, COLONIA REFORMA, PLAYAS DE ROSARITO, B.C.



PRODEUR
Promotora de Desarrollo Urbano de Rosarito

DATOS GENERALES

CONSTRUCCIÓN DE 2,440.57 M2 DE PAVIMENTACIÓN CON CONCRETO HIDRÁULICO, INCLUYENDO INSTALACIONES DE TOMAS Y DESCARGAS FALTANTES, EN BENEFICIO DE LA COMUNIDAD DE LA CALLE DONATO GUERRA, UBICADA EN LA COLONIA REFORMA EN EL MUNICIPIO DE PLAYAS DE ROSARITO, B.C.

FLUJO DE INVERSIÓN

PRESUPUEST O BASE	CONTRATADO	EJERCIDO
\$ 3,156,614.46	\$ 3,060,201.58	\$ 2,814,701.00

AVANCE DE INVERSIÓN

FÍSICO	FINANCIERO
100%	91.98%



PAVIMENTACIÓN CON CONCRETO HIDRÁULICO DE LA CALLE DONATO GUERRA DESDE CALLE GRAL. FEDERICO MONTES HASTA CALLE GRAL. ANASTASIO BUSTAMANTE, COLONIA REFORMA, PLAYAS DE ROSARITO, B.C.



PRODEUR
Promotora de Desarrollo Urbano de Rosarito



PAVIMENTACIÓN CON CONCRETO HIDRÁULICO DE CALLE MIGUEL SALCEDO DESDE CALLE JESÚS PÉREZ HASTA CALLE BELICE, COLONIA COLINAS DE ROSARITO, PLAYAS DE ROSARITO, B.C.



PRODEUR
Promotora de Desarrollo Urbano de Rosarito

DATOS GENERALES

CONSTRUCCIÓN DE 2,156.38 M2 DE PAVIMENTACIÓN CON CONCRETO HIDRÁULICO, INCLUYENDO INSTALACIONES DE TOMAS Y DESCARGAS FALTANTES, EN BENEFICIO DE LA COMUNIDAD DE LA CALLE MIGUEL SALCEDO, UBICADA EN LA COLONIA COLINAS DE ROSARITO EN EL MUNICIPIO DE PLAYAS DE ROSARITO, B.C.

FLUJO DE INVERSIÓN

PRESUPUESTO BASE	CONTRATADO	EJERCIDO
\$ 2,803,069.17	\$ 2,795,455.89	\$ 2,795,455.89

AVANCE DE INVERSIÓN

Físico	Financiero
100%	100%



PAVIMENTACIÓN CON CONCRETO HIDRÁULICO DE CALLE MIGUEL SALCEDO DESDE CALLE JESÚS PÉREZ HASTA CALLE BELICE, COLONIA COLINAS DE ROSARITO, PLAYAS DE ROSARITO, B.C.



PRODEUR
Promotora de Desarrollo Urbano de Rosarito



PAVIMENTACIÓN CON CONCRETO HIDRÁULICO DELA CALLE GRAL. MANUEL V. PALAFOX DESDE CALLE REFUGIO VELAZCO HASTA CALLE DR. ANTONIO BRIONES, COLONIA REFORMA, PLAYAS DE ROSARITO, B.C.



PRODEUR
Promotora de Desarrollo Urbano de Rosarito

DATOS GENERALES

CONSTRUCCIÓN DE 2,398.07 M2 DE PAVIMENTACIÓN CON CONCRETO HIDRÁULICO, INCLUYENDO INSTALACIONES DE TOMAS Y DESCARGAS FALTANTES, EN BENEFICIO DE LA COMUNIDAD DE CALLE GENERAL MANUEL V. PALAFOX, UBICADA EN LA COLONIA REFORMA EN EL MUNICIPIO DE PLAYAS DE ROSARITO, B.C.

FLUJO DE INVERSIÓN

PRESUPUESTO BASE	CONTRATADO	EJERCIDO
\$ 3,038,628.30	\$ 2,950,676.13	\$ 2,110,826.58

AVANCE DE INVERSIÓN

FÍSICO	FINANCIERO
90%	71.54%



PAVIMENTACIÓN CON CONCRETO HIDRÁULICO DE LA CALLE GRAL. MANUEL V. PALAFOX DESDE CALLE REFUGIO VELAZCO HASTA CALLE DR. ANTONIO BRIONES, COLONIA REFORMA, PLAYAS DE ROSARITO, B.C.



PRODEUR
Promotora de Desarrollo Urbano de Rosarito



RECONSTRUCCIÓN DE VETERINARIA MUNICIPAL 2DA ETAPA, EN CALLE JESUS LEYVA TORRES, COLONIA BENITO JUÁREZ, PLAYAS DE ROSARITO, B.C.



PRODEUR
Promotora de Desarrollo Urbano de Rosarito

DATOS GENERALES

CONSTRUCCIÓN DE 49.51 M2 PARA AMPLIACIÓN DE CLINICA VETERINARIA MUNICIPAL QUE CONTARA CON CUARTO DE CIRUGIAS Y ÁREAS MEJORADAS PARA LA ESTANCIA DE ANIMALES EN SITUACIÓN VULNERABLE EN EL MUNICIPIO DE PLAYAS DE ROSARITO, B.C.

FLUJO DE INVERSIÓN

PRESUPUESTO O BASE	CONTRATADO	EJERCIDO
\$ 1,475,250.00	\$ 1,453,240.54	\$ 505,914.59

AVANCE DE INVERSIÓN

FÍSICO	FINANCIERO
100%	34.81%

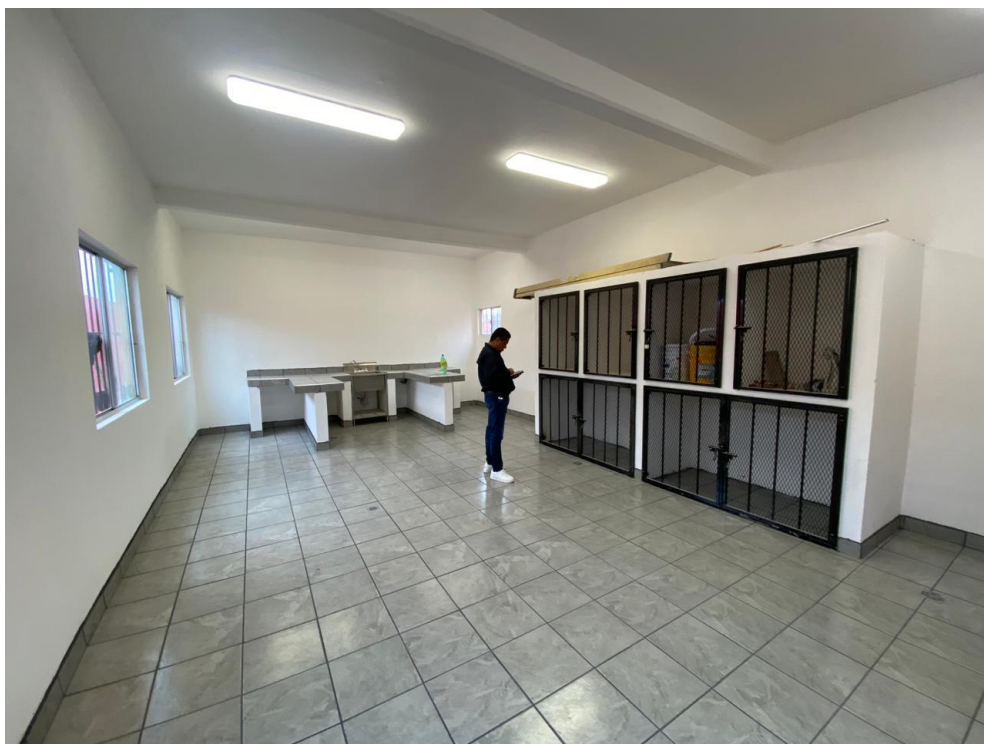

RECONSTRUCCIÓN DE VETERINARIA MUNICIPAL 2DA ETAPA, EN CALLE JESÚS LEYVA TORRES, COLONIA BENITO JUÁREZ, PLAYAS DE ROSARITO, B.C.



PRODEUR
Promotora de Desarrollo Urbano de Rosarito



CONSTRUCCIÓN DE SUBDELEGACIÓN EN COLONIA REAL DE ROSARITO DE LA SECRETARIA DE SEGURIDAD CIUDADANA 1ERA ETAPA, EN CALLE NOGAL, COLONIA REAL DE ROSARITO, PLAYAS DE ROSARITO, B.C.



PRODEUR
Promotora de Desarrollo Urbano de Rosarito

DATOS GENERALES

CONSTRUCCIÓN DE MÁS DE 5,150.99 M2 PARA LA SUBDELEGACIÓN EN LA COLONIA REAL DE ROSARITO DE LA SECRETARIA DE SEGURIDAD CIUDADANA 1ERA ETAPA, LA CUAL CONTARÁ CON RECEPCIÓN, SALA DE ESPERA, ÁREA DE CAJA, 9 OFICINAS, CUARTO DE ARMAS, SALA DE JUNTAS, BAÑOS, SALA DE MONITOREO, SALA DE HONOR Y JUSTICIA, ÁREA DE IDENTIFICACIÓN, 1 CELDA AISLADA, 2 CELDAS DE MUJERES Y 2 CELDAS DE HOMBRES, JARDINERÍA, ESTACIONAMIENTO Y BARDA PERIMETRAL EN EL MUNICIPIO DE PLAYAS DE ROSARITO, B.C.

FLUJO DE INVERSIÓN

PRESUPUESTO BASE	CONTRATADO	EJERCIDO	FÍSICO	FINANCIERO
\$ 25,935,172.71	\$ 25,134,852.55	\$ 7,540,455.77	20%	30%

AVANCE DE INVERSIÓN



CONSTRUCCIÓN DE SUBDELEGACIÓN EN COLONIA REAL DE ROSARITO DE LA SECRETARIA DE SEGURIDAD CIUDADANA 1ERA ETAPA, EN CALLE NOGAL, COLONIA REAL DE ROSARITO, PLAYAS DE ROSARITO, B.C.



PRODEUR
Promotora de Desarrollo Urbano de Rosarito

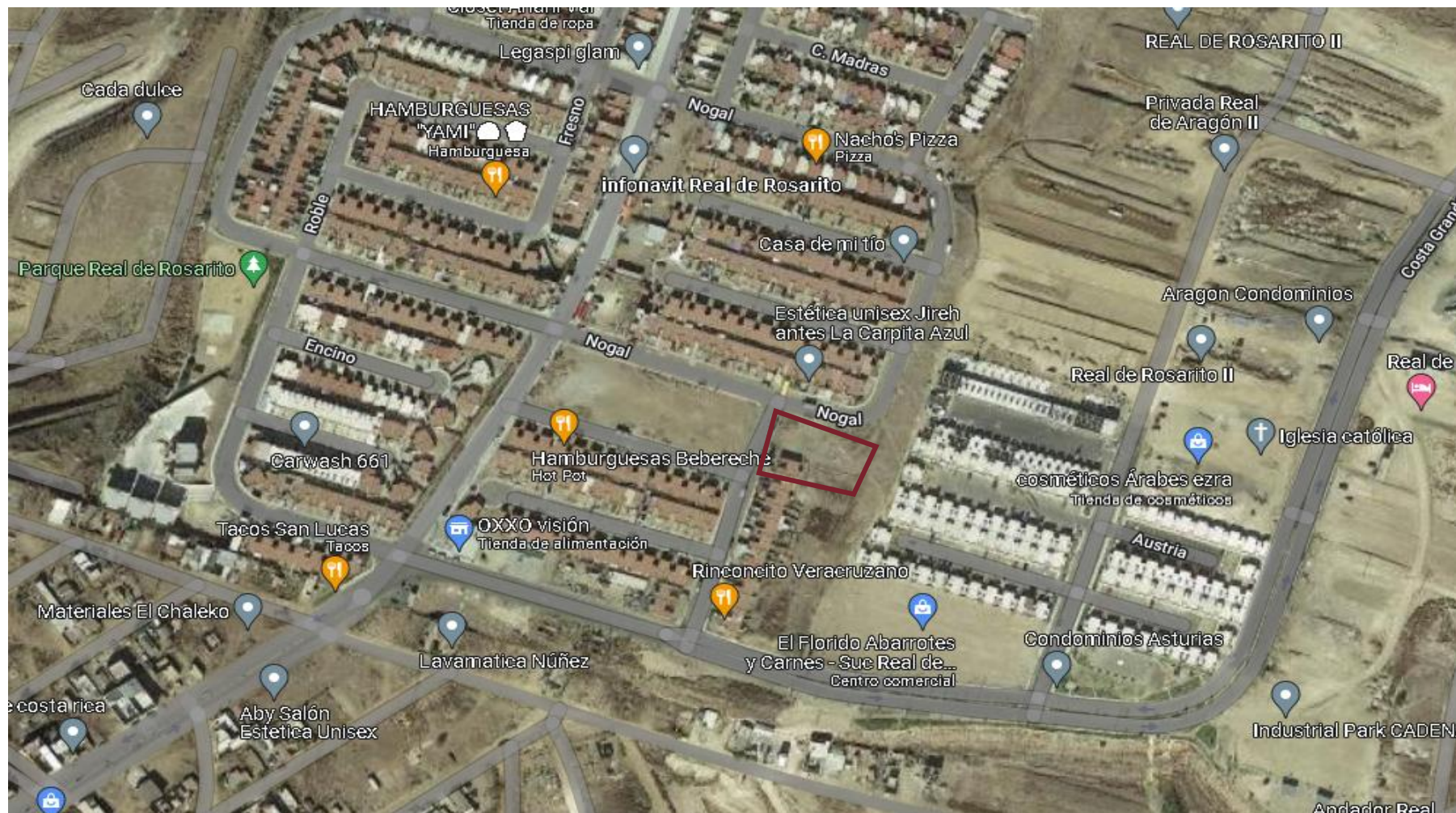

SUMINITRO E INSTALACIÓN DE SEMAFOROS CON DETECCIÓN VEHICULAR EN BLVD. BENITO JUAREZ 1ERA ETAPA, PLAYAS DE ROSARITO, B.C.



PRODEUR
Promotora de Desarrollo Urbano de Rosarito

DATOS GENERALES

REHABILITACIÓN DE SEMAFOROS EN 5 CRUCEROS, LOS CUALES SON: 1.- BLVD. BENITO JUAREZ ESQUINA CON RAMPA QUETZALCÓATL, 2.- BLVD. BENITO JUÁREZ CRUCE CON BLVD. HISENSE, 3.-BLVD. BENITO JUÁREZ CRUCE CON CALLE DIEGO ESQUIVEL, 4.- BLVD. BENITO JUÁREZ CRUCE CON CALLE LÁZARO CÁRDENAS DEL RIO Y 5.- BLVD. BENITO JUÁREZ CRUCE CON CALLE ARTICULO 27 CONSTITUCIONAL EN EL MUNICIPIO DE PLAYAS DE ROSARITO, B.C.

AVANCE DE INVERSIÓN

PRESUPUESTO O BASE	CONTRATADO	EJERCIDO	AVANCE DE INVERSIÓN	
			FÍSICO	FINANCIERO
\$ 21,132,032.20	\$ 19,737,739.89	\$ 12,064,080.63	50 %	61.12%



SUMINITRO E INSTALACIÓN DE SEMAFOROS CON DETECCIÓN VEHICULAR EN BLVD. BENITO JUAREZ 1ERA ETAPA, PLAYAS DE ROSARITO, B.C.



PRODEUR
Promotora de Desarrollo Urbano de Rosarito

CRUCERO 1.-BLVD. BENITO JUAREZ ESQUINA CON RAMPA QUETZALCÓATL

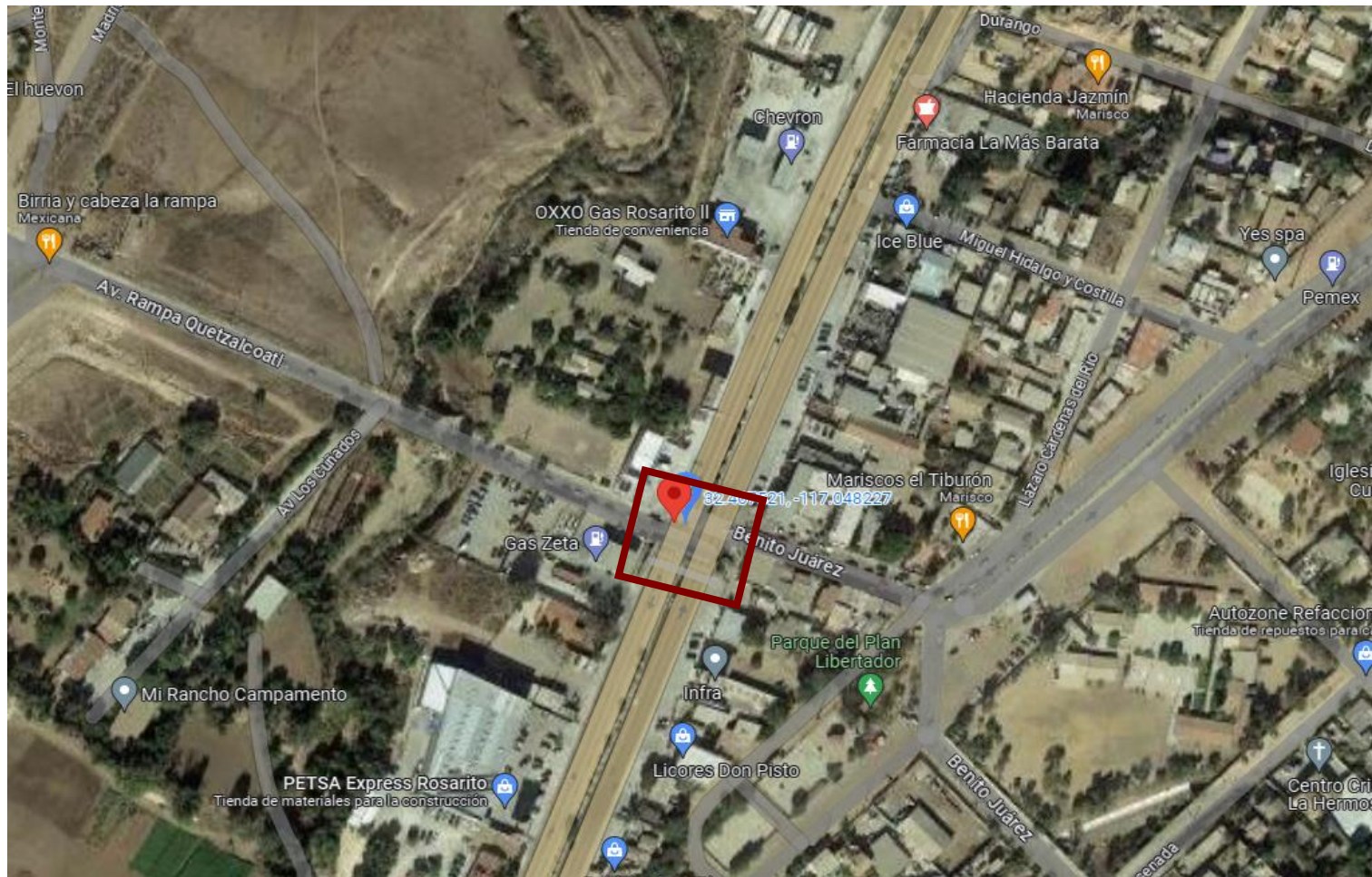

SUMINITRO E INSTALACIÓN DE SEMAFOROS CON DETECCIÓN VEHICULAR EN BLVD. BENITO JUAREZ 1ERA ETAPA, PLAYAS DE ROSARITO, B.C.



PRODEUR
Promotora de Desarrollo Urbano de Rosarito

CRUCERO 2.-BLVD. BENITO JUÁREZ CRUCE CON BLVD. HISENSE

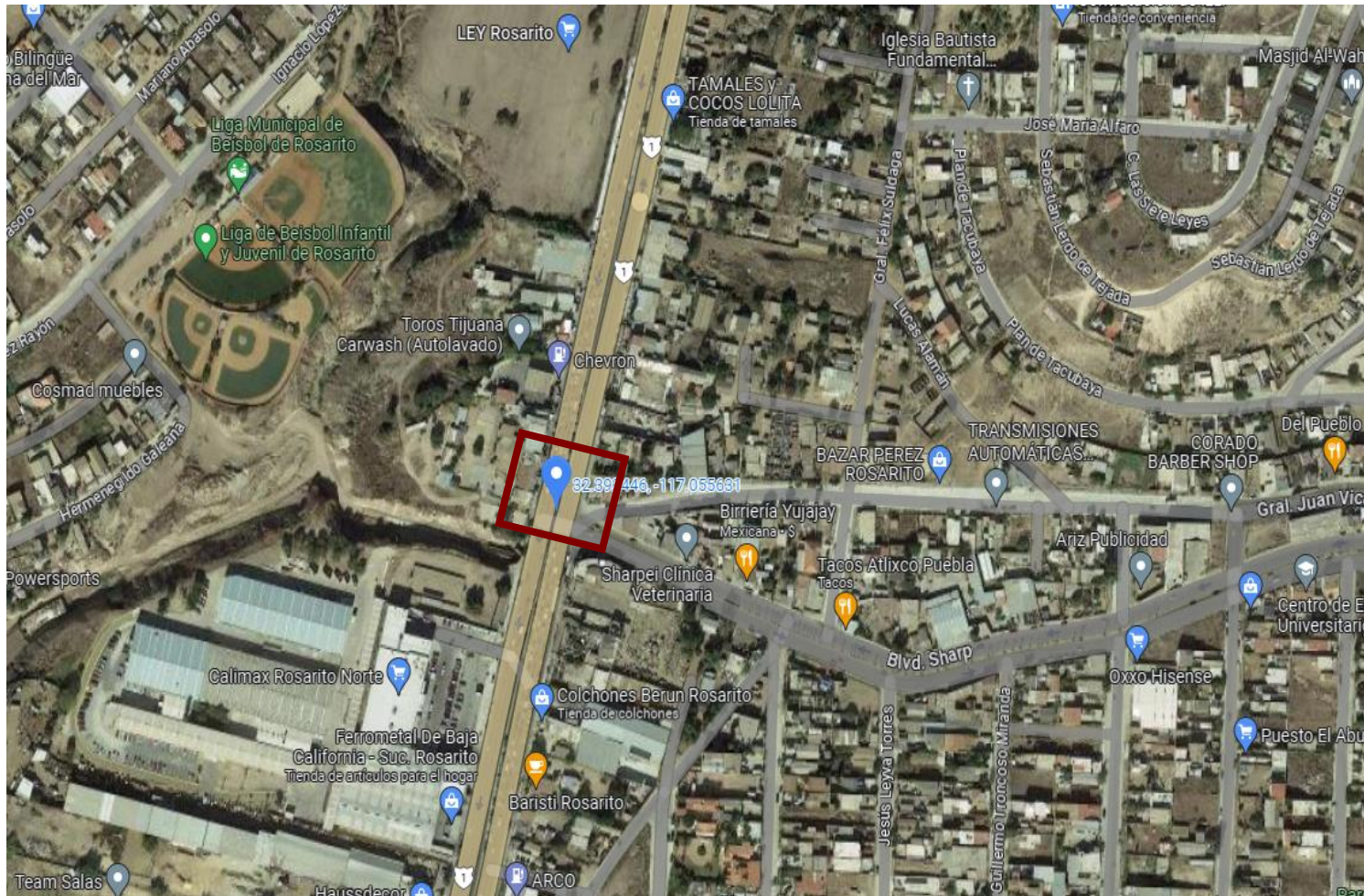

SUMINITRO E INSTALACIÓN DE SEMAFOROS CON DETECCIÓN VEHICULAR EN BLVD. BENITO JUAREZ 1ERA ETAPA, PLAYAS DE ROSARITO, B.C.



PRODEUR
Promotora de Desarrollo Urbano de Rosarito

CRUCERO 2.-BLVD. BENITO JUÁREZ CRUCE CON BLVD. HISENSE

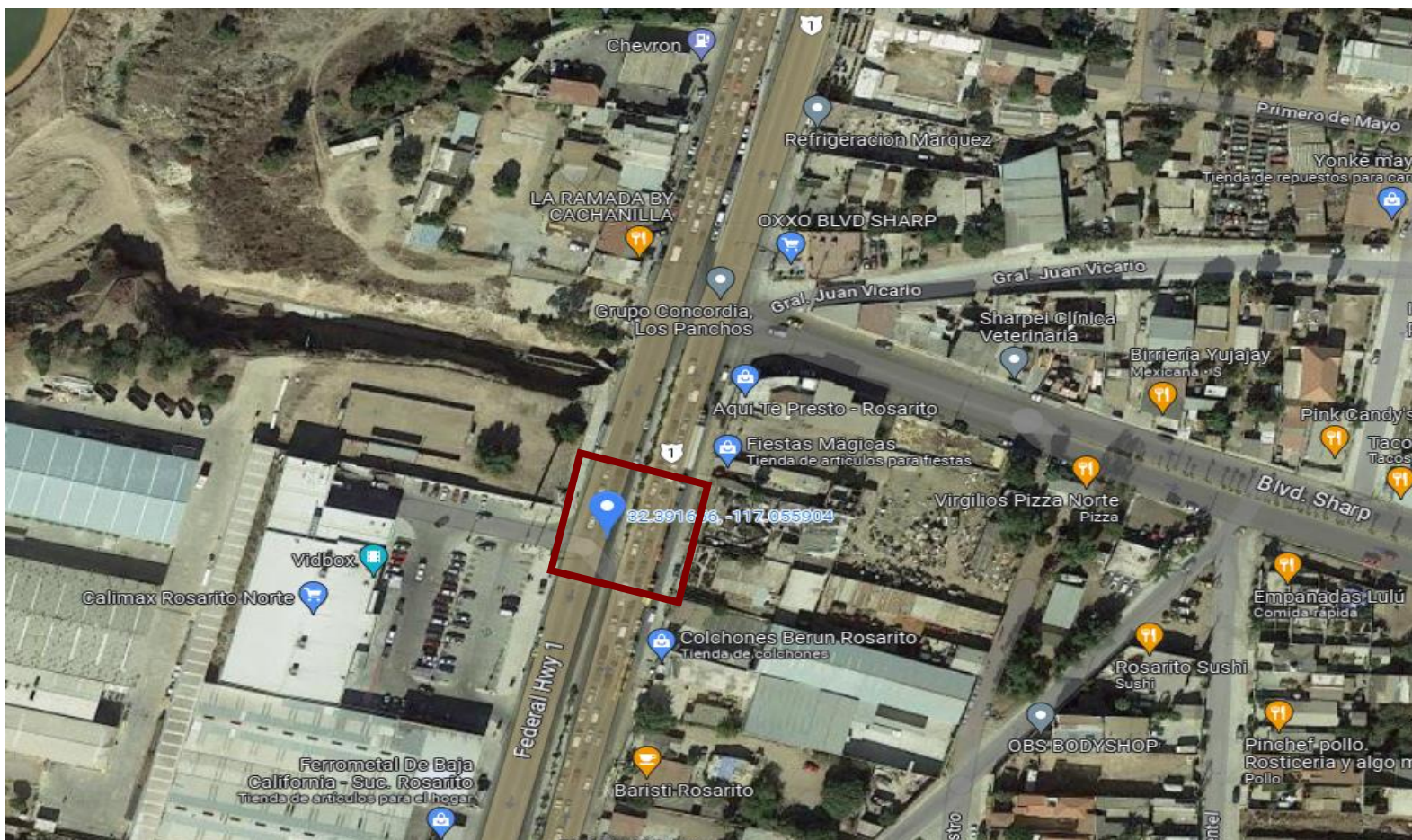

SUMINISTRO E INSTALACIÓN DE SEMAFOROS CON DETECCIÓN VEHICULAR EN BLVD. BENITO JUAREZ 1ERA ETAPA, PLAYAS DE ROSARITO, B.C.



PRODEUR
Promotora de Desarrollo Urbano de Rosarito

CRUCERO 3.-BLVD. BENITO JUÁREZ CRUCE CON CALLE DIEGO ESQUIVEL

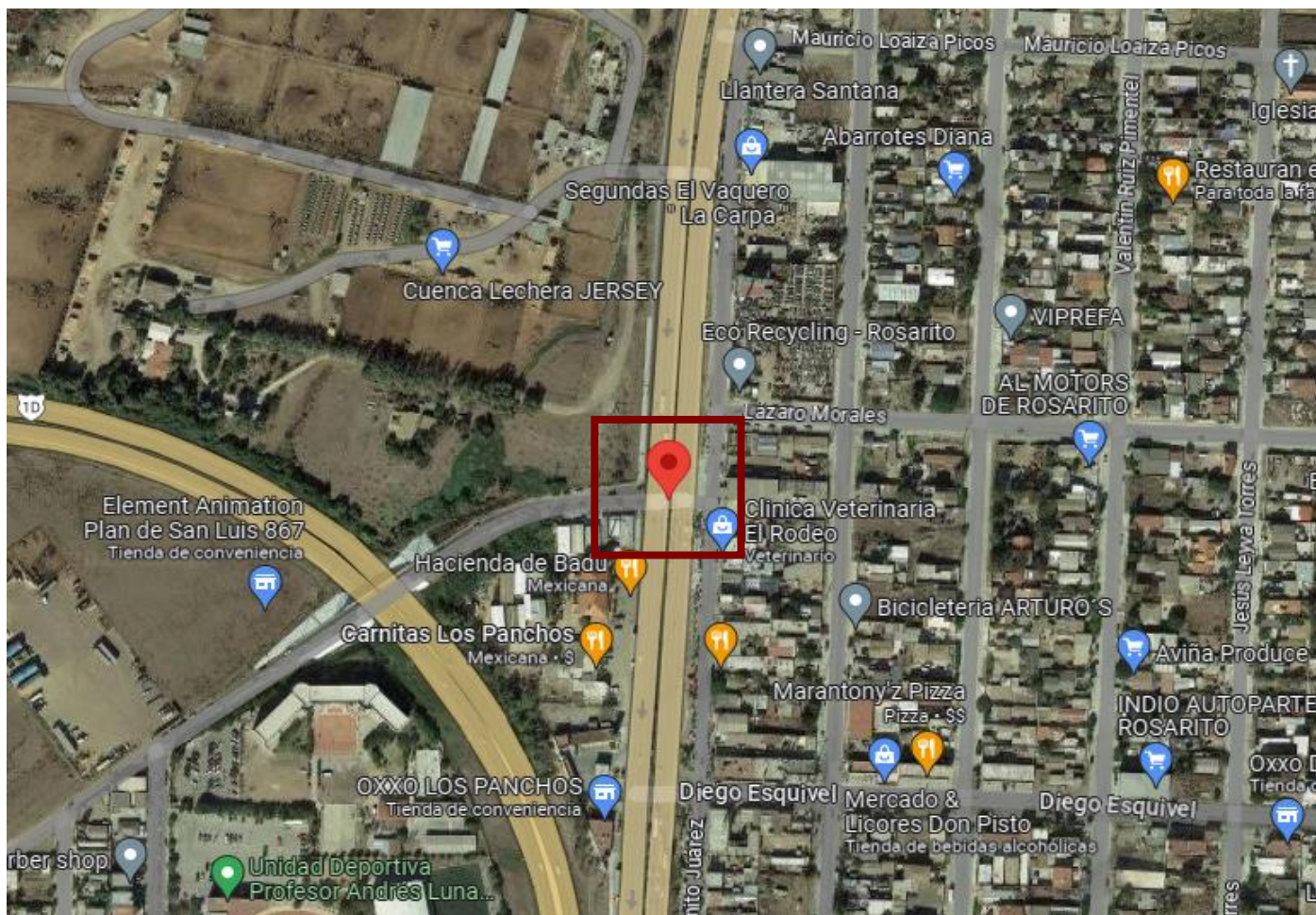

SUMINITRO E INSTALACIÓN DE SEMAFOROS CON DETECCIÓN VEHICULAR EN BLVD. BENITO JUAREZ 1ERA ETAPA, PLAYAS DE ROSARITO, B.C.



PRODEUR
Promotora de Desarrollo Urbano de Rosarito

CRUCERO 4.-BLVD. BENITO JUÁREZ CRUCE CON CALLE LÁZARO CÁRDENAS DEL RIO



SUMINITRO E INSTALACIÓN DE SEMAFOROS CON DETECCIÓN VEHICULAR EN BLVD. BENITO JUAREZ 1ERA ETAPA, PLAYAS DE ROSARITO, B.C.



PRODEUR
Promotora de Desarrollo Urbano de Rosarito

CRUCERO 5.-BLVD. BENITO JUÁREZ CRUCE CON CALLE ARTICULO 27 CONSTITUCIONAL

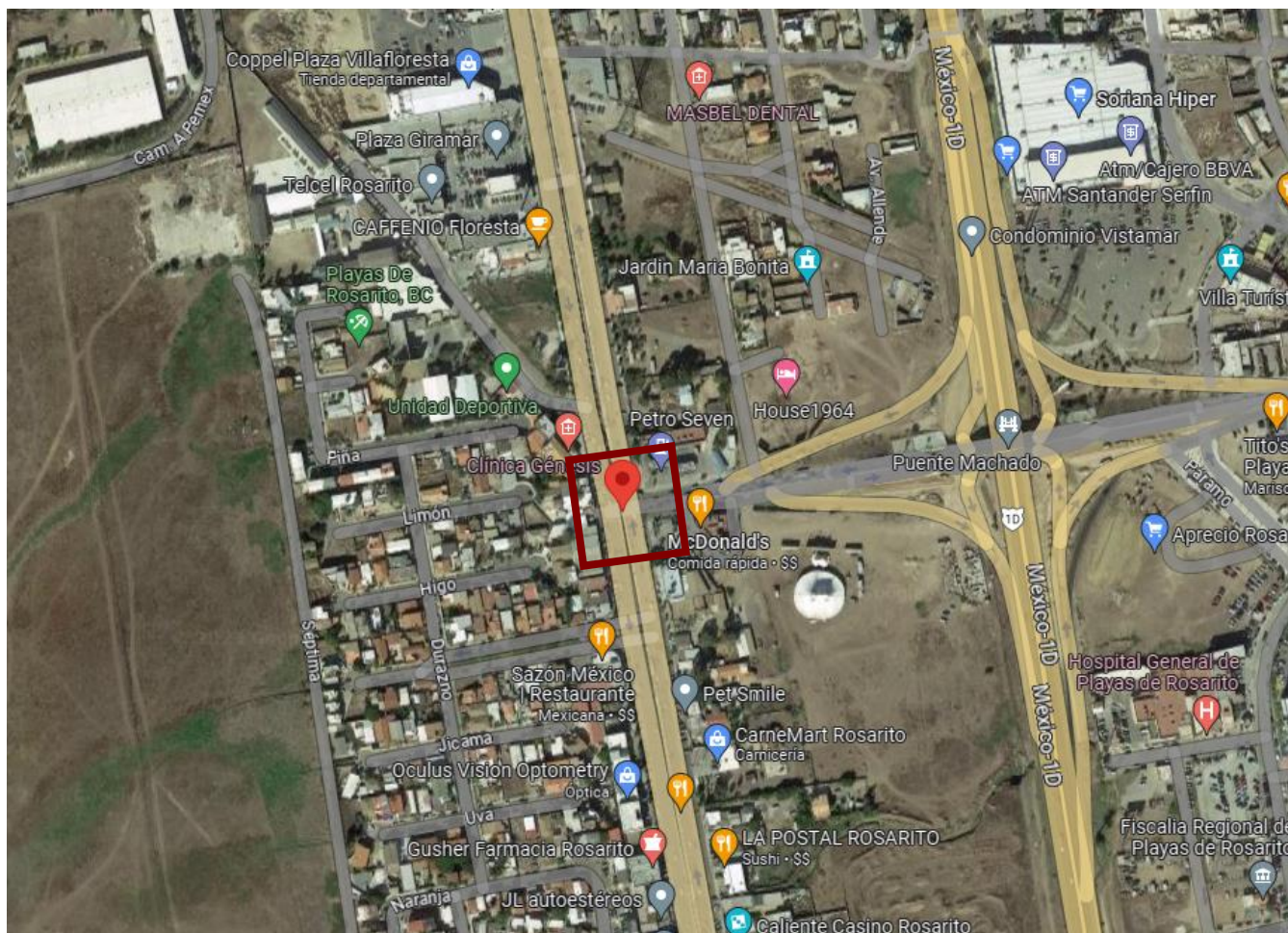

SUMINITRO E INSTALACIÓN DE SEMAFOROS CON DETECCIÓN VEHICULAR EN BLVD. BENITO JUAREZ 1ERA ETAPA, PLAYAS DE ROSARITO, B.C.



PRODEUR
Promotora de Desarrollo Urbano de Rosarito

CRUCERO 5.-BLVD. BENITO JUÁREZ CRUCE CON CALLE ARTICULO 27 CONSTITUCIONAL



CONSTRUCCIÓN Y REHABILITACIÓN DEL PARQUE LINEAL SHARP 1ERA ETAPA, EN CALLE JOSE MARIA IGLESIAS, COLONIA AMPLIACIÓN BENITO JUÁREZ, PLAYAS DE ROSARITO, B.C.



PRODEUR
Promotora de Desarrollo Urbano de Rosarito

DATOS GENERALES

CONSTRUCCIÓN DE 6,333.30 M2 PARA PARQUE EN COLONIA AMPLIACIÓN BENITO JUÁREZ, LA CUAL INCLUYE ANDADORES, ALUMBRADO, 15 BANCAS, 16 APARATOS DE EJERCICIO, BAÑOS Y SISTEMA DE RIEGO. CON ESTE PARQUE SE OBTENDRÁ UN MEJOR ESPACIO DE RECREACIÓN PARA LOS CIUDADANOS DEL MUNICIPIO DE PLAYAS DE ROSARITO, B.C.

FLUJO DE INVERSIÓN

PRESUPUESTO O BASE	CONTRATADO	EJERCIDO
\$ 6,646,216.13	\$ 6,464,010.46	\$ 1,939,203.14

AVANCE DE INVERSIÓN

FÍSICO	FINANCIERO
50%	30%



CONSTRUCCIÓN Y REHABILITACIÓN DEL PARQUE LINEAL SHARP 1ERA ETAPA, EN CALLE JOSE MARIA IGLESIAS, COLONIA AMPLIACIÓN BENITO JUÁREZ, PLAYAS DE ROSARITO, B.C.



PRODEUR
Promotora de Desarrollo Urbano de Rosarito

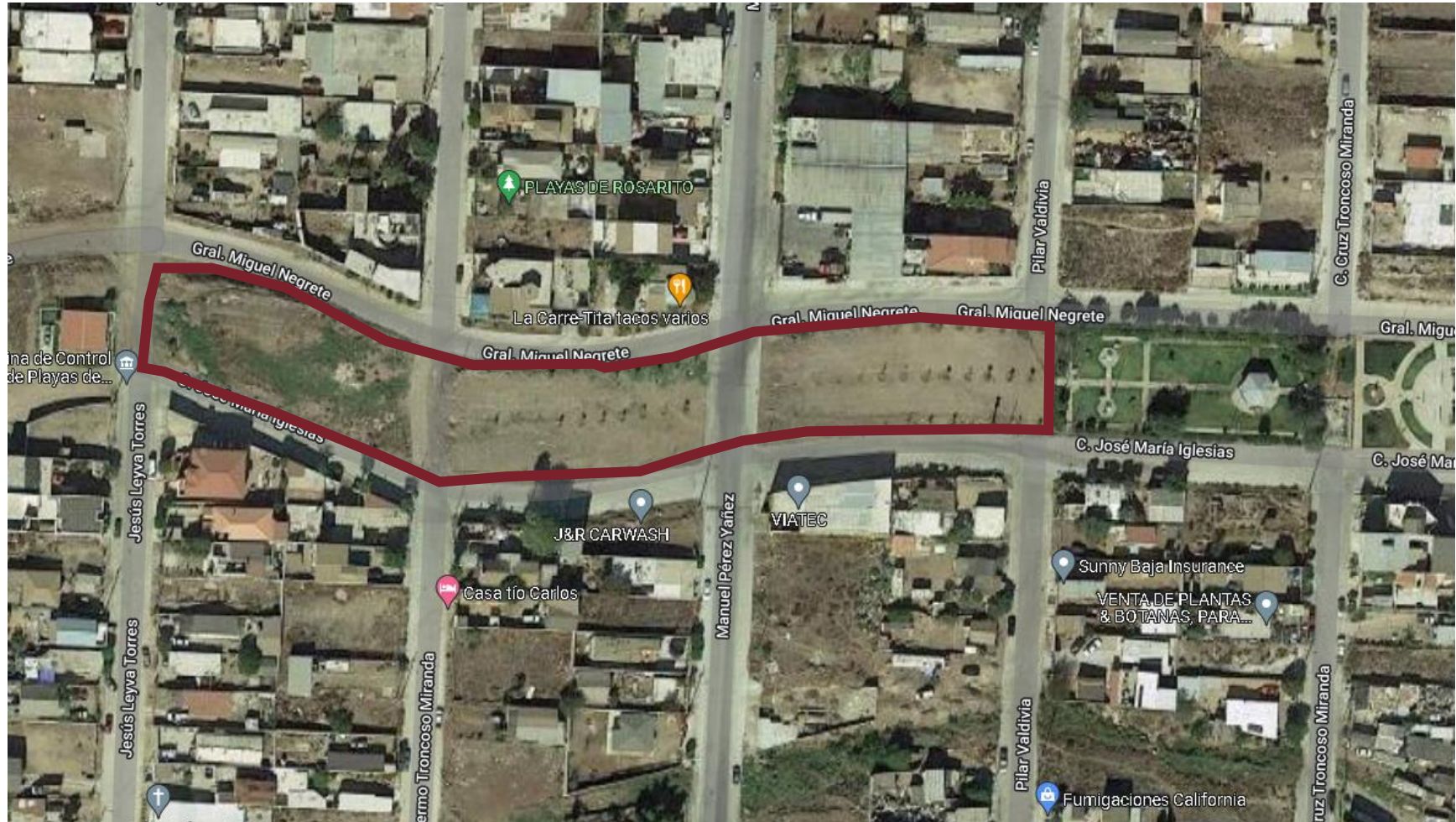

“RECONSTRUCCIÓN DE LA CARPETA ASFÁLTICA DE BLVD. LAS TORRES (ALTA TENSIÓN) 1ERA ETAPA DESDE BLVD. GUERRERO (MANUEL PEREZ YAÑES) HATA CALLE QUIENTANA ROO, COLONIA AMPLIACIÓN LUCIO BLANCO, PLAYAS DE ROSARITO, B.C.”



PRODEUR
Promotora de Desarrollo Urbano de Rosarito

RECONSTRUCCIÓN DE 5,289.65 M2 DE CARPETA ASFÁLTICA, EN BENEFICIO DE LA COMUNIDAD DE LA COLONIA AMPLIACIÓN LUCIO BLANCO, SIENDO ESTA UNA DE LAS VIALIDADES MÁS TRANSITADAS EN EL MUNICIPIO DE PLAYAS DE ROSARITO, B.C.

FLUJO DE INVERSIÓN

AVANCE DE INVERSIÓN

PRESUPUESTO O BASE	CONTRATADO	EJERCIDO
\$ 7,587,516.32	\$ 7,489,560.24	\$ 7,991,598.78

FÍSICO	FINANCIERO
90%	94,69%



“RECONSTRUCCIÓN DE LA CARPETA ASFÁLTICA DE BLVD. LAS TORRES (ALTA TENSIÓN) 1ERA ETAPA DESDE BLVD. GUERRERO (MANUEL PEREZ YAÑES) HATA CALLE QUIENTANA ROO, COLONIA AMPLIACIÓN LUCIO BLANCO, PLAYAS DE ROSARITO, B.C.”



PRODEUR
Promotora de Desarrollo Urbano de Rosarito

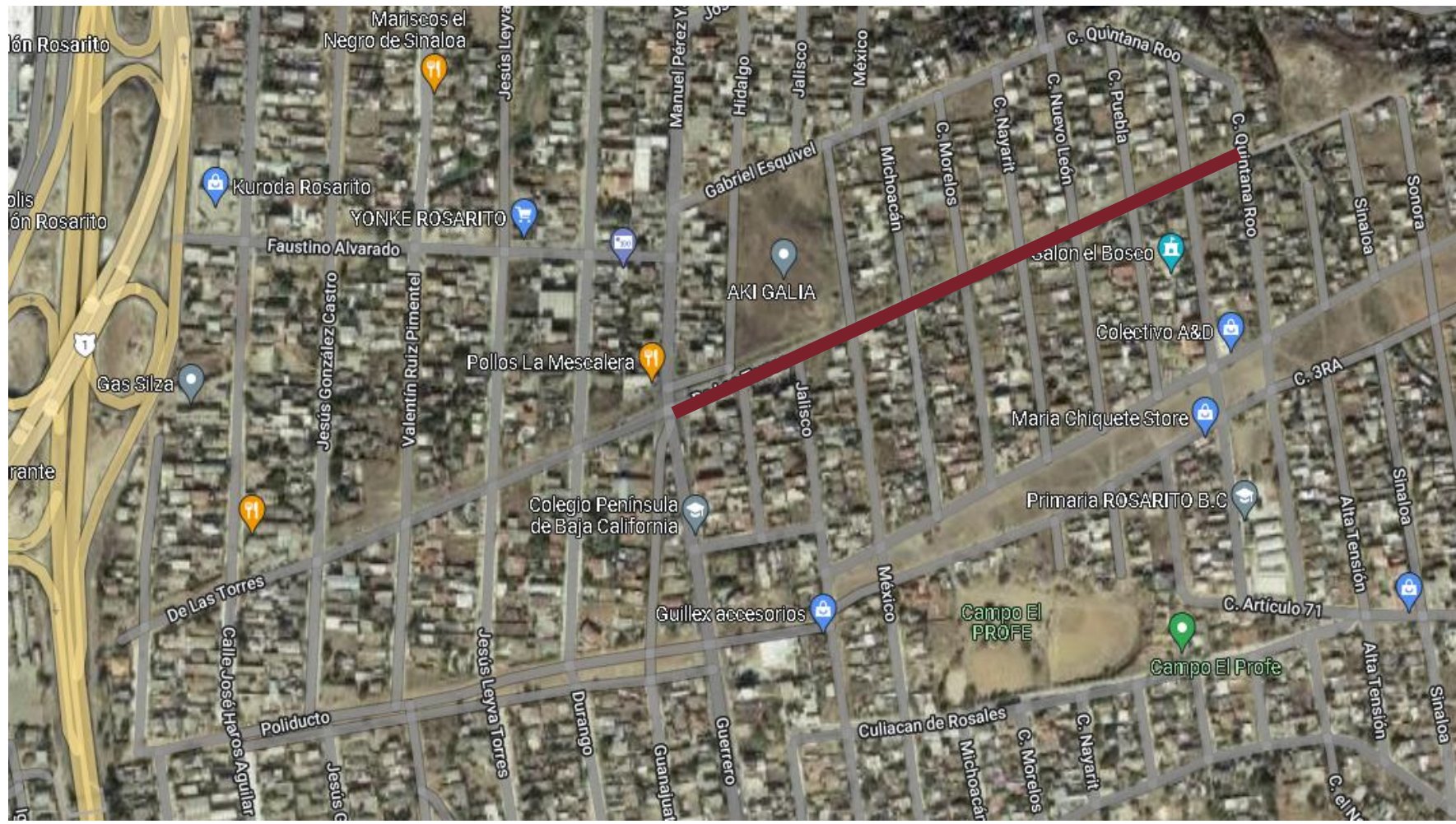

CONSTRUCCIÓN DE ARCO DE ACCESO A LA COL. MAZATLÁN DESDE CALLE ALFREDO BONFIL HASTA CALLE GABRIEL LEYVA, COLONIA MAZATLÁN, PLAYAS DE ROSARITO, B.C.



PRODEUR
Promotora de Desarrollo Urbano de Rosarito

DATOS GENERALES

CONSTRUCCIÓN DE ARCO EN ACCESO A LA COLONIA MAZATLAN EN EL MUNICIPIO DE PLAYAS DE ROSARITO, B.C. EL CUAL INCLUYE: CIMENTACIÓN, ESTRUCTURA DE ACERO, INSTALACIÓN ELECTRICA, ILUMINACIÓN, PINTURA, IMPERMEABILIZANTE Y HERRERIA.

FLUJO DE INVERSIÓN

PRESUPUESTO O BASE	CONTRATADO	EJERCIDO
\$ 3,838,167.80	\$ 3,825,522.39	\$ 1,147,656.72

AVANCE DE INVERSIÓN

FÍSICO	FINANCIERO
65%	30%



CONSTRUCCIÓN DE ARCO DE ACCESO A LA COL. MAZATLÁN DESDE CALLE ALFREDO BONFIL HASTA CALLE GABRIEL LEYVA, COLONIA MAZATLÁN, PLAYAS DE ROSARITO, B.C.



PRODEUR
Promotora de Desarrollo Urbano de Rosarito



“PAVIMENTACIÓN CON CONCRETO HIDRÁULICO DE CALLE DE LAS TORRES DESDE CALLE GRAL. ANASTASIO BUSTAMANTE HASTA CALLE JOSÉ MARÍA YÁÑEZ, COLONIA REFORMA, PLAYAS DE ROSARITO B.C.”



PRODEUR
Promotora de Desarrollo Urbano de Rosarito

DATOS GENERALES

CONSTRUCCIÓN DE 1,152.02 M2 DE PAVIMENTACIÓN CON CONCRETO HIDRÁULICO, INCLUYENDO INSTALACIONES DE TOMAS Y DESCARGAS FALTANTES, EN BENEFICIO DE LA COMUNIDAD DE CALLE DE LAS TORRES, UBICADA EN LA COLONIA REFORMA EN EL MUNICIPIO DE PLAYAS DE ROSARITO, B.C.

FLUJO DE INVERSIÓN

PRESUPUESTO O BASE	CONTRATADO	EJERCIDO
\$ 1,544,867.00	\$ 1,519,860.78	\$ 1,449,819.61

AVANCE DE INVERSIÓN

FÍSICO	FINANCIERO
100%	95.39%



“PAVIMENTACIÓN CON CONCRETO HIDRÁULICO DE CALLE DE LAS TORRES DESDE CALLE GRAL. ANASTASIO BUSTAMANTE HASTA CALLE JOSÉ MARÍA YÁÑEZ, COLONIA REFORMA, PLAYAS DE ROSARITO B.C.”



PRODEUR
Promotora de Desarrollo Urbano de Rosarito

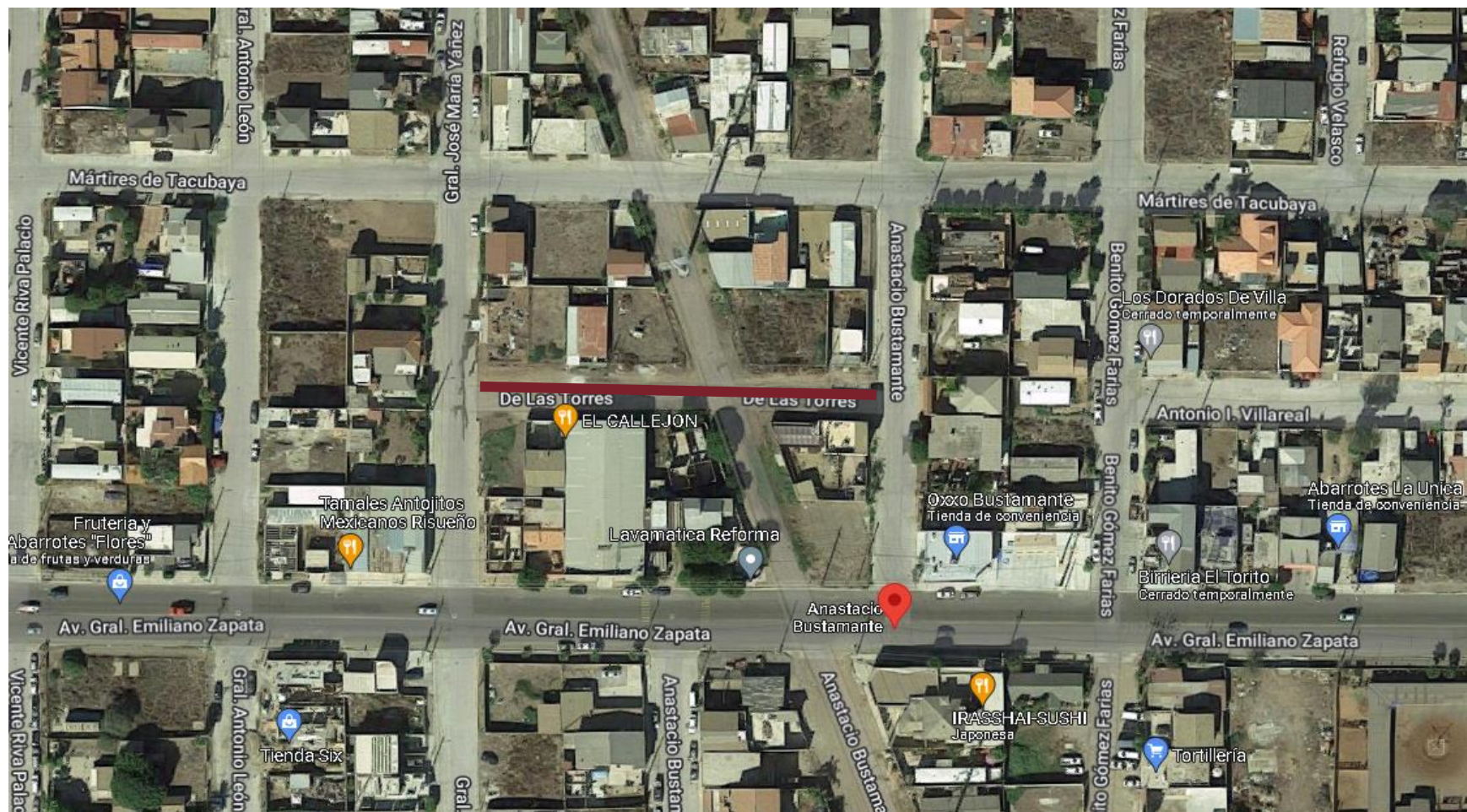

**RECURSO:
FONDO PARA LA
INFRAESTRUCTURA
SOCIAL MUNICIPAL
(FISM 2023)**



**Secretaría del
Bienestar Social**

PRODEUR
Promotora de Desarrollo Urbano de Rosarito

**H. IX AYUNTAMIENTO
DE PLAYAS DE
ROSARITO.**

**PROGRAMA DE OBRAS 2023
PRIMER PAQUETE**

“PAVIMENTACIÓN CON CONCRETO HIDRALICO DE CALLE TOLUCA, DESDE CALLE ARTIULO 123 HASTA CALLE RAMÓN LOPEZ, COLONIA AMPLIACIÓN CONSTITUCIÓN, PLAYAS DE ROSARITO B.C.”



Secretaría del Bienestar Social

PRODEUR
Promotora de Desarrollo Urbano de Rosarito

DATOS GENERALES

CONSTRUCCIÓN DE 1,212.93 M2 CON CONCRETO HIDRÁULICO, INCLUYENDO INSTALACIONES DE TOMAS Y DESCARGAS FALTANTES, EN BENEFICIO DE LA COMUNIDAD DE LA CALLE TOLUCA EN LA COLONIA AMPLIACIÓN LUCIO BLANCO EN EL MUNICIPIO DE PLAYAS DE ROSARITO, B.C.

FLUJO DE INVERSIÓN

PRESUPUESTO O BASE	CONTRATADO	EJERCIDO
\$ 1,820,946.81	\$ 1,788,079.03	\$ 1,016,596.38

AVANCE DE INVERSIÓN

FÍSICO	FINANCIERO
100%	56.85%



“PAVIMENTACION CON CONCRETO HIDRAULICO DE CALLE TOLUCA, DESDE CALLE ARTICULO 123 HASTA CALLE RAMON LOPEZ, COLONIA AMPLIACION CONSTITUCION, PLAYAS DE ROSARITO B.C.”



Secretaría del Bienestar Social

PRODEUR
Promotora de Desarrollo Urbano de Rosarito

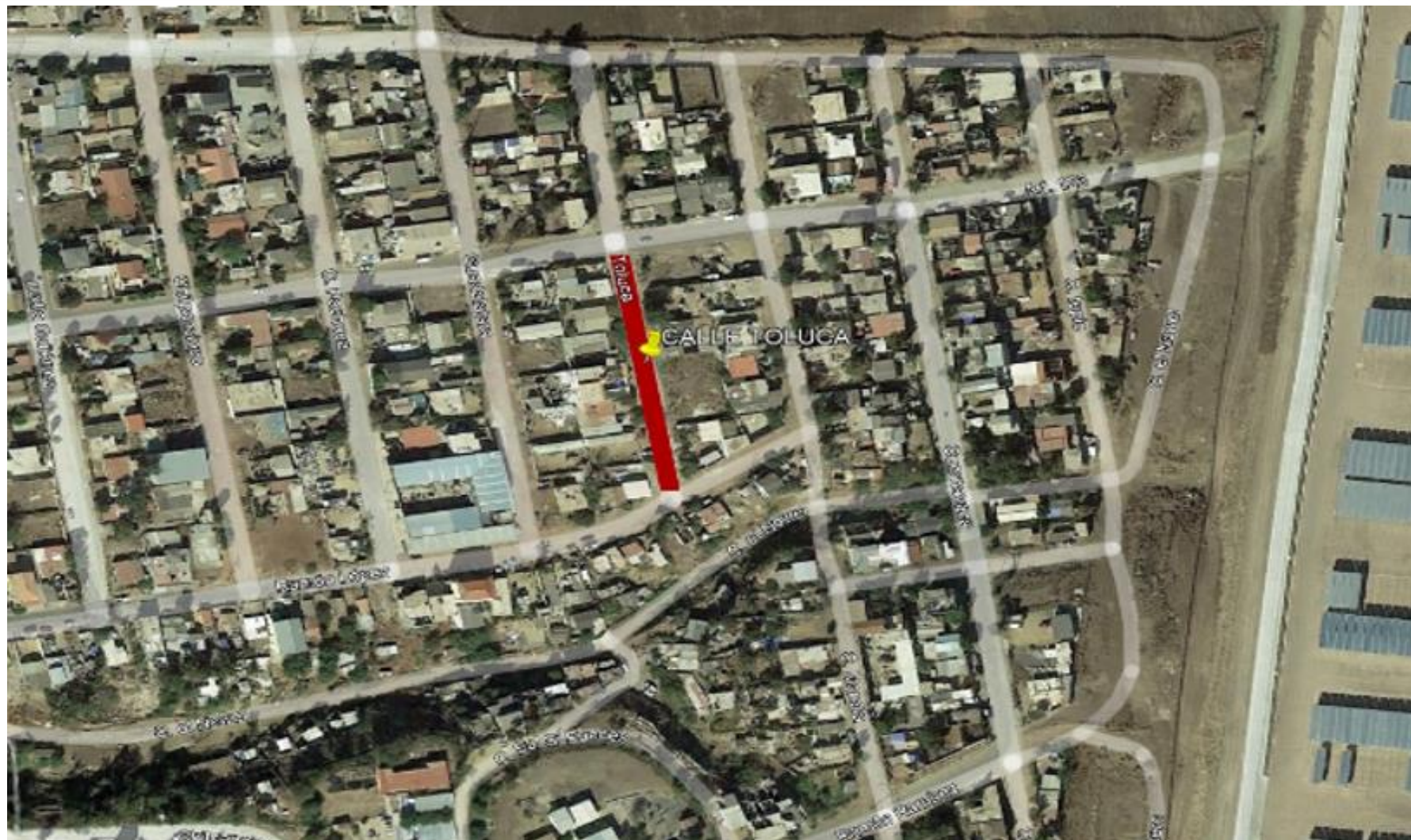

“PAVIMENTACIÓN CON CONCRETO HIDRÁULICO DE CALLES MORELIA Y TEPIC, DESDE CALLE RAMÓN RAMÍREZ HASTA CALLE CUERNAVACA, COLONIA AMPLIACIÓN CONSTITUCIÓN, PLAYAS DE ROSARITO B.C.”



Secretaría del Bienestar Social

PRODEUR
Promotora de Desarrollo Urbano de Rosarito

DATOS GENERALES

CONSTRUCCIÓN DE 1,746.85 M2 CON CONCRETO HIDRÁULICO, INCLUYENDO INSTALACIONES DE TOMAS Y DESCARGAS FALTANTES, EN BENEFICIO DE LA COMUNIDAD DE LAS CALLES MORELIA Y TEPIC EN LA COLONIA AMPLIACIÓN LUCIO BLANCO EN EL MUNICIPIO DE PLAYAS DE ROSARITO, B.C.

FLUJO DE INVERSIÓN

PRESUPUESTO O BASE	CONTRATADO	EJERCIDO
\$ 2,557,908.11	\$2,536,627.22	\$ 1,408,341.95

AVANCE DE INVERSIÓN

FÍSICO	FINANCIERO
100%	55.52%



“PAVIMENTACIÓN CON CONCRETO HIDRÁULICO DE CALLES MORELIA Y TEPIC, DESDE CALLE RAMÓN RAMÍREZ HASTA CALLE CUERNAVACA, COLONIA AMPLIACIÓN CONSTITUCIÓN, PLAYAS DE ROSARITO B.C.”



Secretaría del Bienestar Social

PRODEUR
Promotora de Desarrollo Urbano de Rosarito



“PAVIMENTACIÓN CON CONCRETO HIDRÁULICO DE CALLE ISIDRO DEL VILLAR, DESDE CALLE EMILIANO ZAPATA HASTA CALLE FELIPE ANGELES, COLONIA AMPLIACIÓN PLAN LIBERTADOR, PLAYAS DE ROSARITO B.C.”



Secretaría del Bienestar Social

PRODEUR
Promotora de Desarrollo Urbano de Rosarito

DATOS GENERALES

CONSTRUCCIÓN DE 1,257.71M2 CON CONCRETO HIDRÁULICO, INCLUYENDO INSTALACIONES DE TOMAS Y DESCARGAS FALTANTES, EN BENEFICIO DE LA COMUNIDAD DE LA CALLE ISIDRO DEL VILLAR EN LA COLONIA AMPLIACIÓN PLAN LIBERTADOR EN EL MUNICIPIO DE PLAYAS DE ROSARITO, B.C.

FLUJO DE INVERSIÓN

PRESUPUESTO O BASE	CONTRATADO	EJERCIDO
\$1,832,661.00	\$1,816,123.61	\$1,249,936.38

AVANCE DE INVERSIÓN

FÍSICO	FINANCIERO
100%	68.82%



“PAVIMENTACIÓN CON CONCRETO HIDRÁULICO DE CALLE ISIDRO DEL VILLAR, DESDE CALLE EMILIANO ZAPATA HASTA CALLE FELIPE ANGELES, COLONIA AMPLIACIÓN PLAN LIBERTADOR, PLAYAS DE ROSARITO B.C.”



Secretaría del Bienestar Social

PRODEUR
Promotora de Desarrollo Urbano de Rosarito

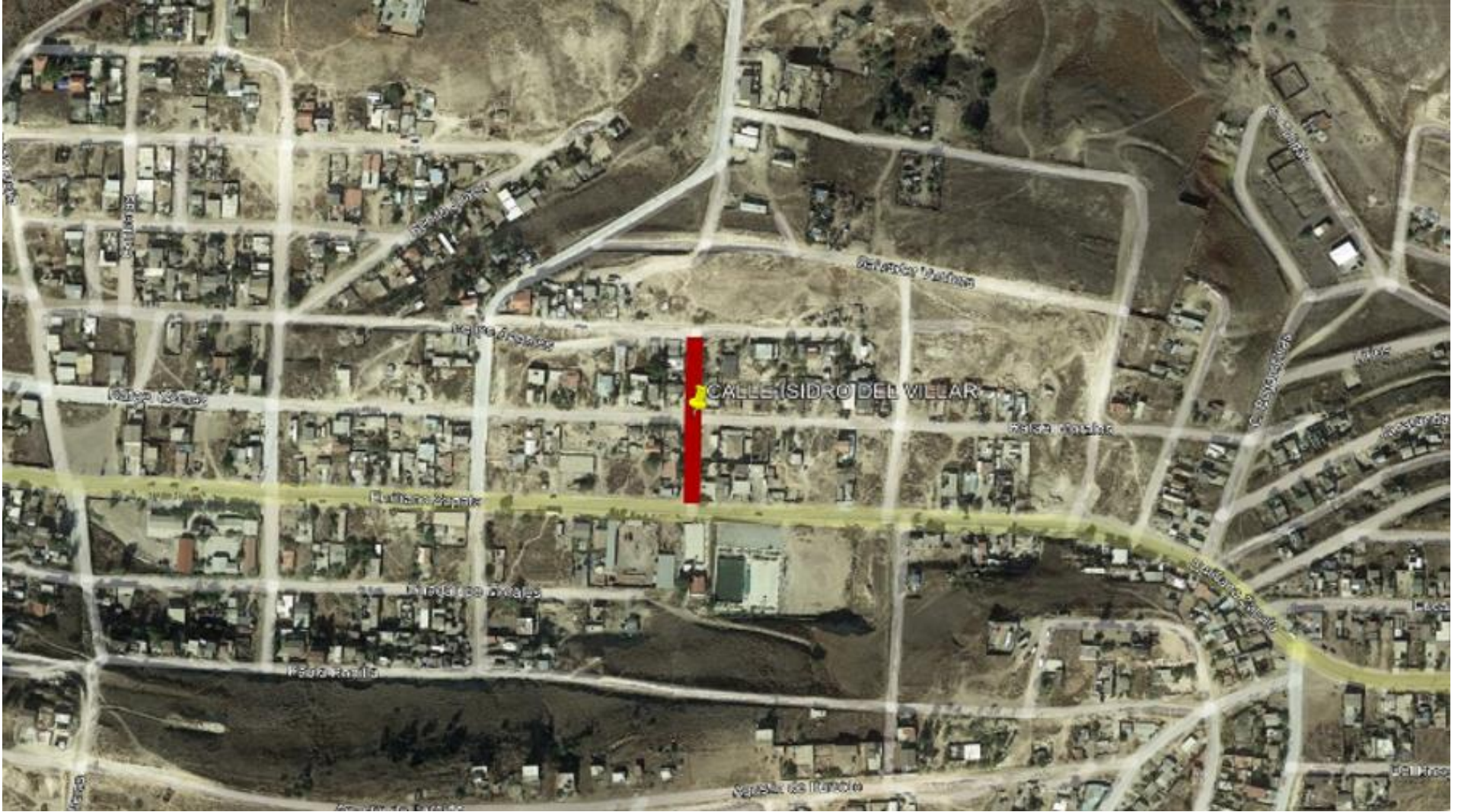

“CONSTRUCCIÓN DE BANQUETAS EN ESCUELA SECUNDARIA LUCIO BLANCO, COLONIA AMPLIACIÓN LUCIO BLANCO, PLAYAS DE ROSARITO B.C.”



Secretaría del Bienestar Social

PRODEUR
Promotora de Desarrollo Urbano de Rosarito

DATOS GENERALES

CONSTRUCCIÓN DE 322.38 M2 DE BANQUETAS EN ESCUELA SECUNDARIA LUCIO BLANCO, BENFICIANDO A ALUMNOS, PADRES DE FAMILIA Y DOCENTES.

FLUJO DE INVERSIÓN

PRESUPUESTO O BASE	CONTRATADO	EJERCIDO
\$433,780.49	\$416,282.79	\$338,411.71

AVANCE DE INVERSIÓN

FÍSICO	FINANCIERO
100%	81.29%

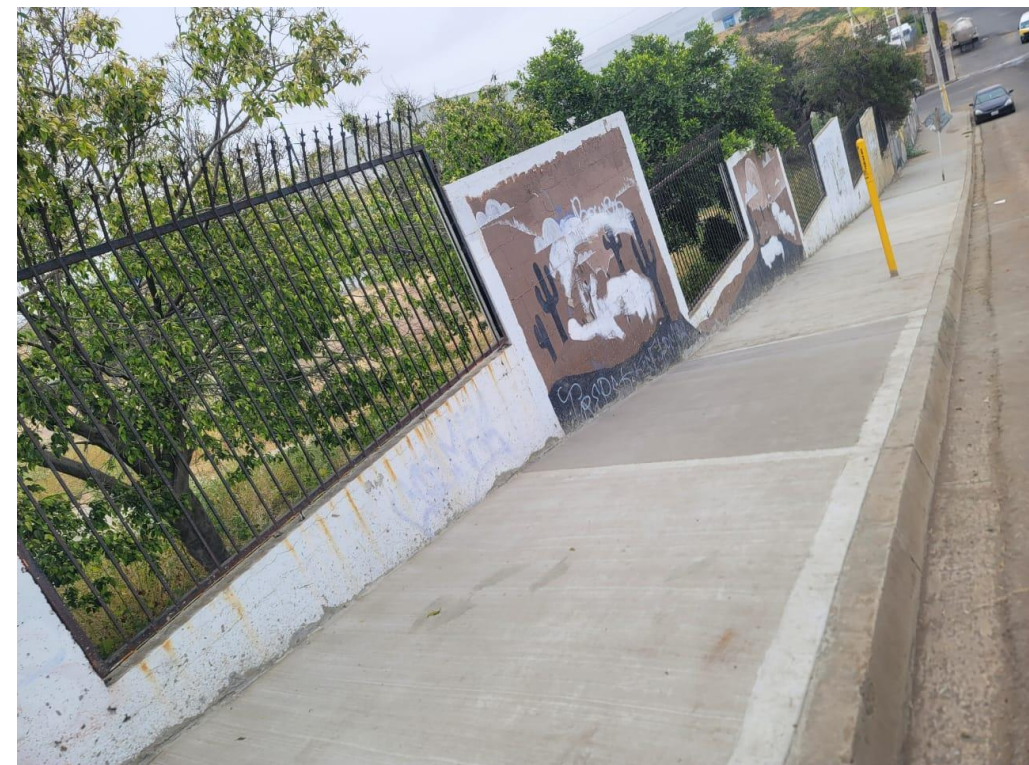

“CONSTRUCCIÓN DE BANQUETAS EN ESCUELA SECUNDARIA LUCIO BLANCO, COLONIA AMPLIACIÓN LUCIO BLANCO, PLAYAS DE ROSARITO B.C.”



Secretaría del Bienestar Social

PRODEUR
Promotora de Desarrollo Urbano de Rosarito





PRODEUR
Promotora de Desarrollo Urbano de Rosarito

H. IX AYUNTAMIENTO DE PLAYAS DE ROSARITO.

**RECURSO: FONDO DE
REGULARIZACIÓN DE VEHICULOS
USADOS DE PROCEDENCIA
EXTRANJERA (RVE 2023)**

PRIMER PAQUETE

PROGRAMA DE OBRAS 2023

“PAVIMENTACIÓN CON CONCRETO HIDRÁULICO EN CALLE TOLUCA ENTRE C. ARTICULO 123 Y C. CULIACAN (ARTICULO 71), COL. AMPLIACIÓN CONSTITUCIÓN, DELEGACIÓN ZONA CENTRO, PLAYAS DE ROSARITO, B.C.”



PRODEUR
Promotora de Desarrollo Urbano de Rosarito

DATOS GENERALES

CONSTRUCCIÓN DE 838.42 M2 CON CONCRETO HIDRÁULICO, INCLUYENDO INSTALACIONES DE TOMAS Y DESCARGAS FALTANTES, EN BENEFICIO DE LA COMUNIDAD DE LA CALLE TOLUCA EN LA COLONIA AMPLIACIÓN LUCIO BLANCO EN EL MUNICIPIO DE PLAYAS DE ROSARITO, B.C.

FLUJO DE INVERSIÓN

PRESUPUESTO O BASE	CONTRATADO	EJERCIDO
\$ 1,202,839.96	\$ 1,197,443.28	\$ 1,110,236.31

AVANCE DE INVERSIÓN

FÍSICO	FINANCIERO
100%	92.72%

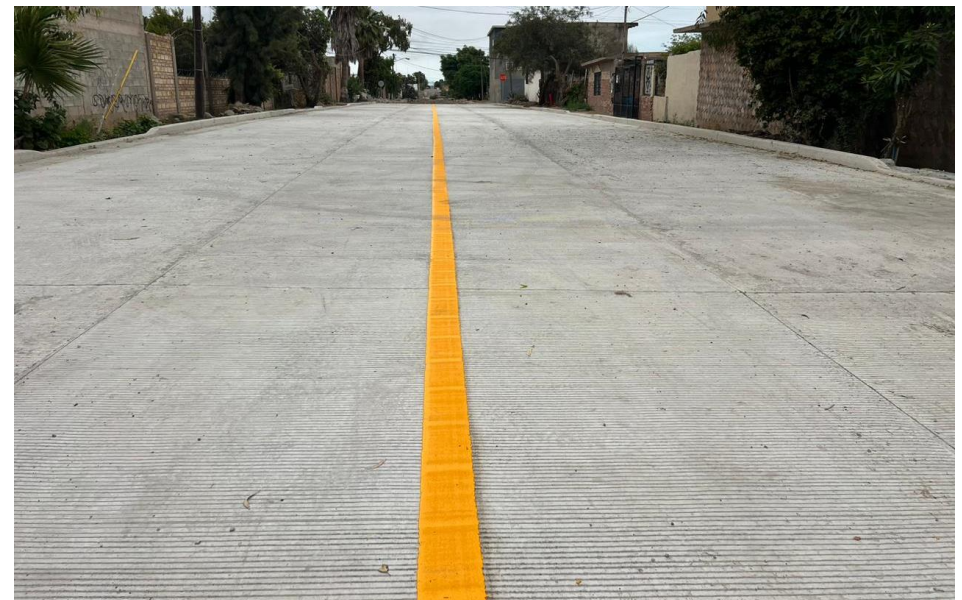

“PAVIMENTACIÓN CON CONCRETO HIDRÁULICO EN CALLE TOLUCA ENTRE C. ARTICULO 123 Y C. CULIACAN (ARTICULO 71), COL. AMPLIACIÓN CONSTITUCIÓN, DELEGACIÓN ZONA CENTRO, PLAYAS DE ROSARITO, B.C.”



PRODEUR
Promotora de Desarrollo Urbano de Rosarito

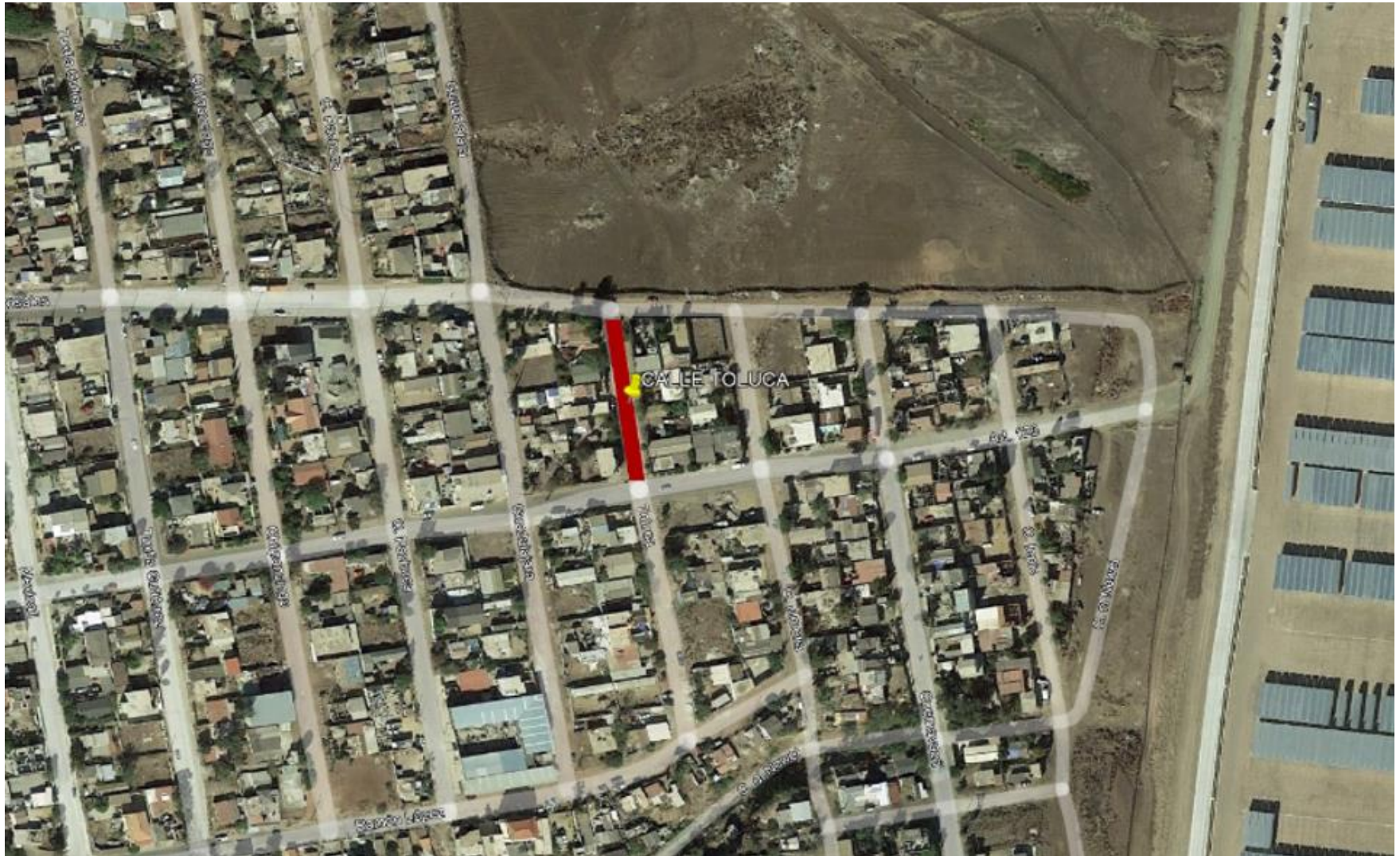

“PAVIMENTACIÓN CON CONCRETO HIDRÁULICO DE CALLE MAR DE KARA ENTRE C. SIN NOMBRE Y AV. MAR MUERTO, COL. VISTA MARINA, DELEGACIÓN PRIMO TAPIA, PLAYAS DE ROSARITO, B.C.”



PRODEUR
Promotora de Desarrollo Urbano de Rosarito

DATOS GENERALES

CONSTRUCCIÓN DE 1,269.57 M2 CON CONCRETO HIDRÁULICO, INCLUYENDO INSTALACIONES DE TOMAS Y DESCARGAS FALTANTES, EN BENEFICIO DE LA COMUNIDAD DE LA CALLE MAR DE KARA EN LA DELEGACIÓN PRIMO TAPIA EN EL MUNICIPIO DE PLAYAS DE ROSARITO, B.C.

FLUJO DE INVERSIÓN

PRESUPUESTO O BASE	CONTRATADO	EJERCIDO
\$1,821,632.54	\$1,763,995.71	\$1,550,256.43

AVANCE DE INVERSIÓN

FÍSICO	FINANCIERO
100%	87.88%



“PAVIMENTACIÓN CON CONCRETO HIDRÁULICO DE CALLE MAR DE KARA ENTRE C. SIN NOMBRE Y AV. MAR MUERTO, COL. VISTA MARINA, DELEGACIÓN PRIMO TAPIA, PLAYAS DE ROSARITO, B.C.”



PRODEUR
Promotora de Desarrollo Urbano de Rosarito



“PAVIMENTACIÓN CON CONCRETO HIDRÁULICO DE CALLE AKUKULCAN ENTRE KM 0+000 Y KM 0+240, COL. VILLAS DE SIBONEY, DELEGACIÓN ZONA CENTRO, PLAYAS DE ROSARITO, B.C.”



PRODEUR
Promotora de Desarrollo Urbano de Rosarito

DATOS GENERALES

CONSTRUCCIÓN DE 2,724.94 M2 CON CONCRETO HIDRÁULICO, INCLUYENDO INSTALACIONES DE TOMAS Y DESCARGAS FALTANTES, EN BENEFICIO DE LA COMUNIDAD DE LA CALLE AKUKULCAN EN LA COLONIA VILLAS DE SIBONEY EN EL MUNICIPIO DE PLAYAS DE ROSARITO, B.C.

FLUJO DE INVERSIÓN

PRESUPUESTO O BASE	CONTRATADO	EJERCIDO
\$3,646,350.00	\$3,644,362.43	\$2,943,888.08

AVANCE DE INVERSIÓN

FÍSICO	FINANCIERO
100%	80.78%



“PAVIMENTACIÓN CON CONCRETO HIDRÁULICO EN CALLE MINA LA COCINERA, ENTRE C. CUERO DE VENADOS SUR Y C. ELENA AMES GILBERT, Y EN CALLE MINA LA QUEBRADILLA ENTRE C. MINA LA ABANDONADA Y C. MINA LA COCINERA, COL. LA MINA, PLAYAS DE ROSARITO, B.C.”



PRODEUR
Promotora de Desarrollo Urbano de Rosarito

DATOS GENERALES

CONSTRUCCIÓN DE 3,467.58 M2 CON CONCRETO HIDRÁULICO, INCLUYENDO INSTALACIONES DE TOMAS Y DESCARGAS FALTANTES, EN BENEFICIO DE LA COMUNIDAD DE LA CALLE MINA LA COCINERA EN LA COLONIA LA MINA EN EL MUNICIPIO DE PLAYAS DE ROSARITO, B.C.

FLUJO DE INVERSIÓN

PRESUPUESTO O BASE	CONTRATADO	EJERCIDO
\$4,777,717.50	\$4,773,323.68	\$1,431,997.10

AVANCE DE INVERSIÓN

FÍSICO	FINANCIERO
90%	30%



“PAVIMENTACIÓN CON CONCRETO HIDRÁULICO EN CALLE MINA LA COCINERA, ENTRE C. CUERO DE VENADOS SUR Y C. ELENA AMES GILBERT, Y EN CALLE MINA LA QUEBRADILLA ENTRE C. MINA LA ABANDONADA Y C. MINA LA COCINERA, COL. LA MINA, PLAYAS DE ROSARITO, B.C.”



PRODEUR
Promotora de Desarrollo Urbano de Rosarito





PRODEUR
Promotora de Desarrollo Urbano de Rosarito

H. IX AYUNTAMIENTO DE PLAYAS DE ROSARITO.

**RECURSO: PROGRAMA DE OBRA
NORMAL (PRON 2023)
SEGUNDO PAQUETE**

PROGRAMA DE OBRAS 2023

“PAVIMENTACIÓN CON CONCRETO HIDRÁULICO DE LA CALLE JALISCO DESDE CALLE POLIDUCTO HASTA CALLE CULIACAN COL. AMPLIACIÓN LUCIO BLANCO, PLAYAS DE ROSARITO B.C.”



PRODEUR
Promotora de Desarrollo Urbano de Rosarito

DATOS GENERALES

CONSTRUCCIÓN DE 1,152.00 M2 CON CONCRETO HIDRÁULICO, INCLUYENDO INSTALACIONES DE TOMAS Y DESCARGAS FALTANTES, EN BENEFICIO DE LA COMUNIDAD DE LA CALLE JALISCO EN LA COLONIA AMPLIACIÓN LUCIO BLANCO EN EL MUNICIPIO DE PLAYAS DE ROSARITO, B.C.

FLUJO DE INVERSIÓN

PRESUPUESTO BASE	CONTRATADO	EJERCIDO
\$1,675,781.12	\$1,649,797.15	\$494,939.15

AVANCE DE INVERSIÓN

FÍSICO	FINANCIERO
35%	30%



“PAVIMENTACION CON CONCRETO HIDRAULICO DE LA CALLE MI TIERRA DESDE CALLE UNION UNIDAD HASTA CALLE NATIVOS COL. COLINAS DE ROSARITO, PLAYAS DE ROSARITO, B.C.”



PRODEUR
Promotora de Desarrollo Urbano de Rosarito

DATOS GENERALES

CONSTRUCCIÓN DE 1,710.60 M2 CON CONCRETO HIDRÁULICO, INCLUYENDO INSTALACIONES DE TOMAS Y DESCARGAS FALTANTES, EN BENEFICIO DE LA COMUNIDAD DE LA CALLE MI TIERRA EN LA COLONIA COLINAS DE ROSARITO EN EL MUNICIPIO DE PLAYAS DE ROSARITO, B.C.

FLUJO DE INVERSIÓN

PRESUPUESTO BASE	CONTRATADO	EJERCIDO
\$2,623,016.94	\$2,603,127.32	\$ 780,938.20

AVANCE DE INVERSIÓN

FÍSICO	FINANCIERO
35%	30%



“PAVIMENTACION CON CONCRETO HIDRAULICO DE LA CALLE MI TIERRA DESDE CALLE UNION UNIDAD HASTA CALLE NATIVOS COL. COLINAS DE ROSARITO, PLAYAS DE ROSARITO, B.C.”



PRODEUR
Promotora de Desarrollo Urbano de Rosarito



AUTO SERVICIO
limónes

“PAVIMENTACION CON CONCRETO HIDRAULICO DE LA CALLE GRAL. ANASTACIO BUSTAMANTE DESDE LA CALLE GENERAL DONATO GUERRA HASTA CALLE GRAL. IGNACIO LOPEZ RAYON COL. REFORMA, PLAYAS DE ROSARITO, B.C.”



PRODEUR
Promotora de Desarrollo Urbano de Rosarito

DATOS GENERALES

CONSTRUCCIÓN DE 1,753.70 M2 CON CONCRETO HIDRÁULICO, INCLUYENDO INSTALACIONES DE TOMAS Y DESCARGAS FALTANTES, EN BENEFICIO DE LA COMUNIDAD DE LA CALLE GRAL. ANASTACIO BUSTAMANTE EN LA COLONIA REFORMA EN EL MUNICIPIO DE PLAYAS DE ROSARITO, B.C.

FLUJO DE INVERSIÓN

PRESUPUESTO BASE	CONTRATADO	EJERCIDO
\$2,938,864.75	\$2,915,753.76	\$874,726.13

AVANCE DE INVERSIÓN

FÍSICO	FINANCIERO
90%	30%



“PAVIMENTACION CON CONCRETO HIDRAULICO DE LA CALLE GRAL. ANASTACIO BUSTAMANTE DESDE LA CALLE GENERAL DONATO GUERRA HASTA CALLE GRAL. IGNACIO LOPEZ RAYON COL. REFORMA, PLAYAS DE ROSARITO, B.C.”



PRODEUR
Promotora de Desarrollo Urbano de Rosarito

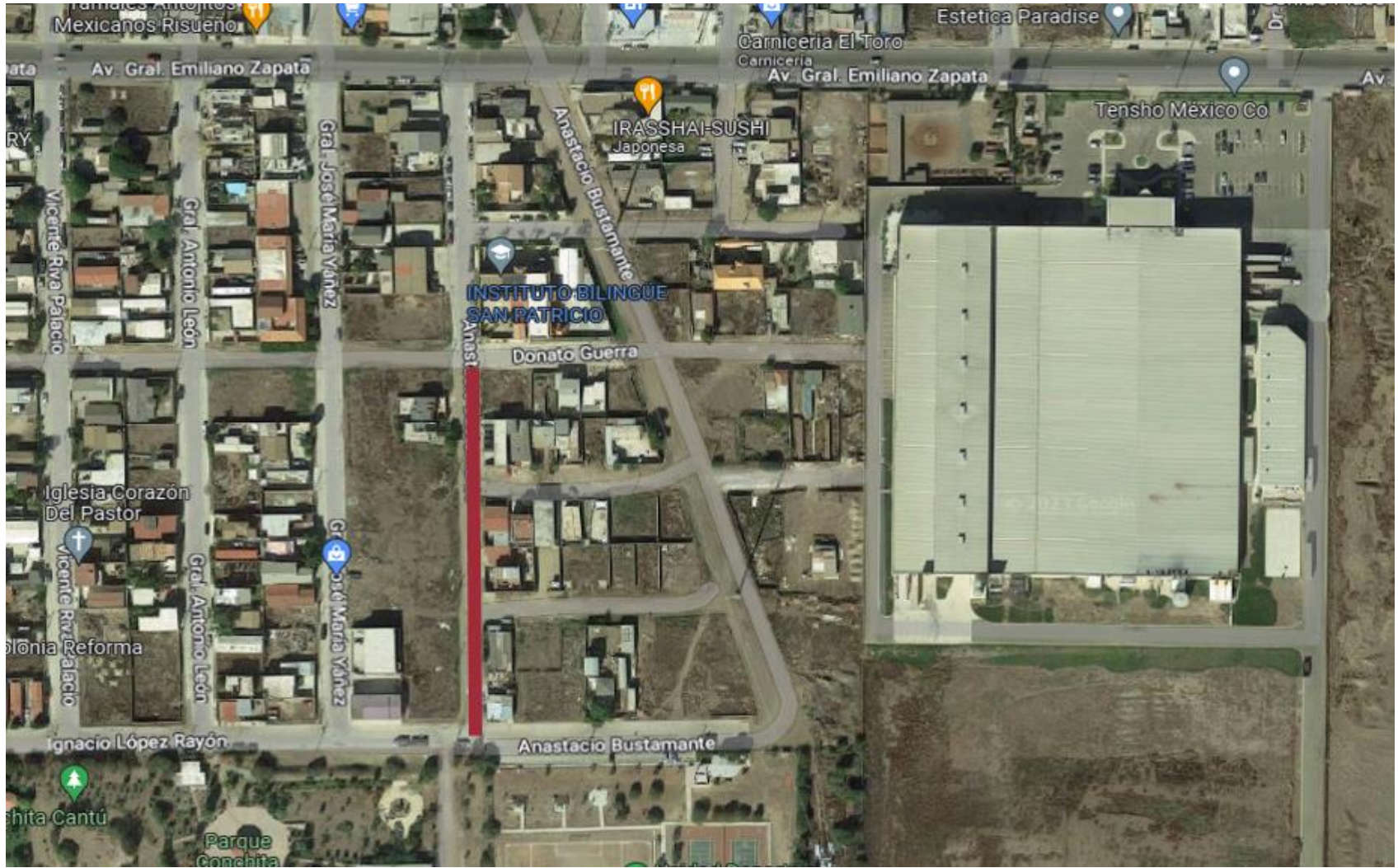

“PAVIMENTACIÓN CON CONCRETO HIDRÁULICO DE LA CALLE MAR CARIBE DESDE LA CALLE MAR DE CORTEZ (PROMETEO) HASTA CALLE MAR BLANCO, COL. COLINAS DE MAZATLAN, PLAYAS DE ROSARITO, B.C.”



PRODEUR
Promotora de Desarrollo Urbano de Rosarito

DATOS GENERALES

CONSTRUCCIÓN DE 1, 496.11 M2 CON CONCRETO HIDRÁULICO, INCLUYENDO INSTALACIONES DE TOMAS Y DESCARGAS FALTANTES, EN BENEFICIO DE LA COMUNIDAD DE LA CALLE MAR CARIBE EN LA COLONIA COLINAS DE MAZATLÁN EN EL MUNICIPIO DE PLAYAS DE ROSARITO, B.C.

FLUJO DE INVERSIÓN

PRESUPUESTO BASE	CONTRATADO	EJERCIDO
\$2,362,786.76	\$2,297,156.98	\$689,147.09

AVANCE DE INVERSIÓN

FÍSICO	FINANCIERO
15%	30%



“PAVIMENTACIÓN CON CONCRETO HIDRÁULICO DE LA CALLE MAR CARIBE DESDE LA CALLE MAR DE CORTEZ (PROMETEO) HASTA CALLE MAR BLANCO, COL. COLINAS DE MAZATLAN, PLAYAS DE ROSARITO, B.C.”



PRODEUR
Promotora de Desarrollo Urbano de Rosarito

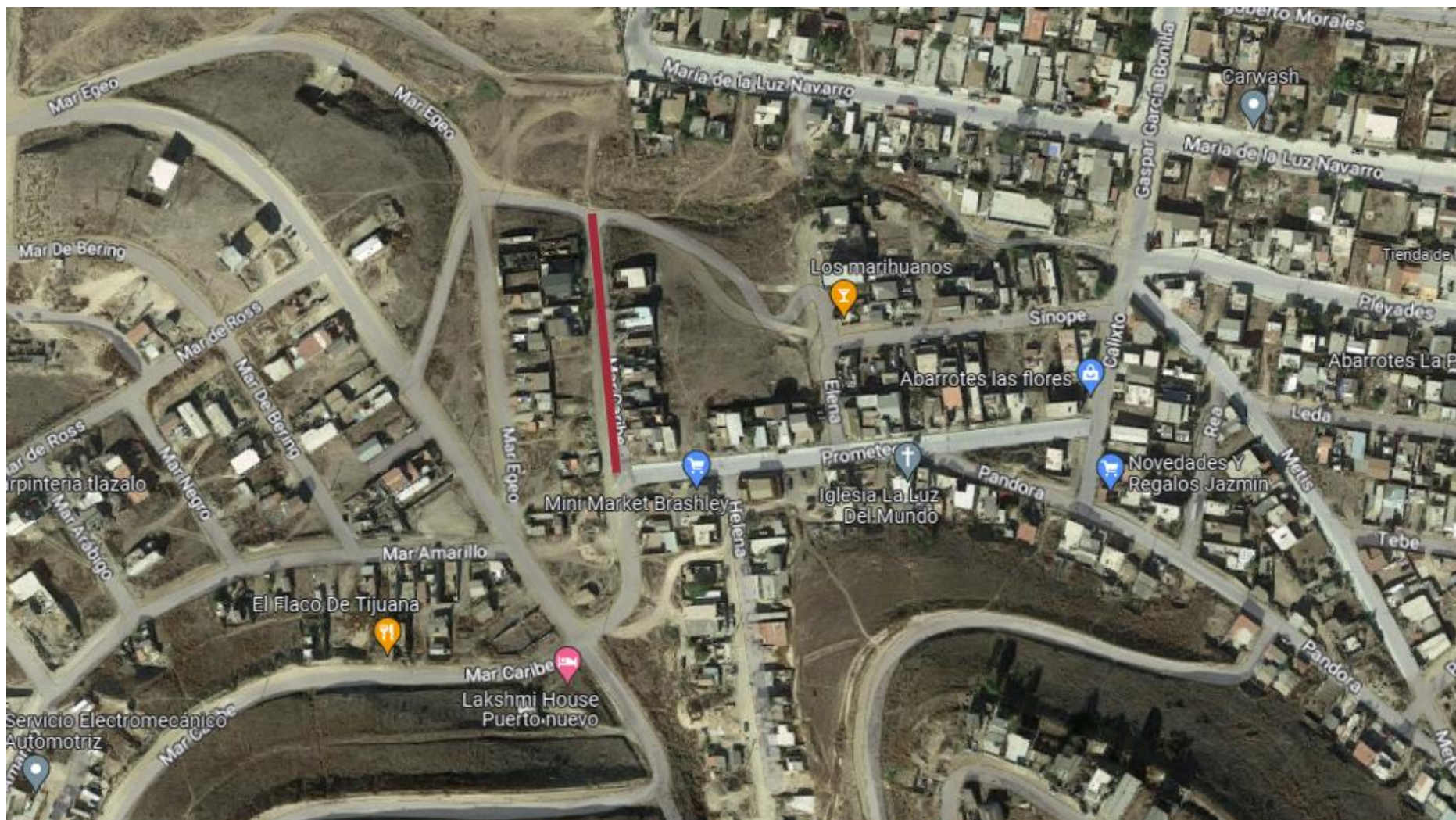



PRODEUR
Promotora de Desarrollo Urbano de Rosarito

H. IX AYUNTAMIENTO DE PLAYAS DE ROSARITO.

PRESUPUESTOS PARTICIPATIVOS

RECURSO: PROGRAMA DE OBRA NORMAL (PRON 2023)

PRIMER PAQUETE

PROGRAMA DE OBRAS 2023

"CONSTRUCCIÓN DE CUBIERTA PARA EXPLANADA EN LA ESCUELA SECUNDARIA TÉCNICA #13, UBICADA EN CALLE LÁZARO CÁRDENAS, DELEGACIÓN PRIMO TAPIA, PLAYAS DE ROSARITO B.C."



PRODEUR
Promotora de Desarrollo Urbano de Rosarito

DATOS GENERALES

CONSTRUCCIÓN DE 360.09 M2 DE CUBIERTA PARA EXPLANADA EN ESCUELA SCUNDARIA TÉCNICA #13 EN BENEFICIO DE LA COMUNIDAD DE PLAYAS DE ROSARITO B.C.

FLUJO DE INVERSIÓN

PRESUPUESTO BASE	CONTRATADO	EJERCIDO
\$2,674,916.00	\$2,478,305.83	\$743,491.75

AVANCE DE INVERSIÓN

FÍSICO	FINANCIERO
45%	30%



"PAVIMENTACIÓN CON CARPETA ASFÁLTICA DE CALLE BETHEL Y VILLA CORONA ENTRE CALLE ARCA DE NOÉ Y AV. VILLA BONITA, COLINAS CUMBRES DEL MAR Y VILLA BONITA, DELEGACIÓN PLAN LIBERTADOR, PLAYAS DE ROSARITO B.C."



PRODEUR
Promotora de Desarrollo Urbano de Rosarito

DATOS GENERALES

CONSTRUCCIÓN DE 1,650.00M2 CON CARPETA ASFÁLTICA EN BENEFICIO DE LA COMUNIDAD DE LA DELEGACIÓN PLAN LIBERTADOR EN EL MUNICIPIO DE PLAYAS DE ROSARITO, B.C.

FLUJO DE INVERSIÓN

PRESUPUESTO BASE	CONTRATADO	EJERCIDO
\$ 2,443,506.45	\$2,433,898.30	\$730,169.49

AVANCE DE INVERSIÓN

FÍSICO	FINANCIERO
100%	30%

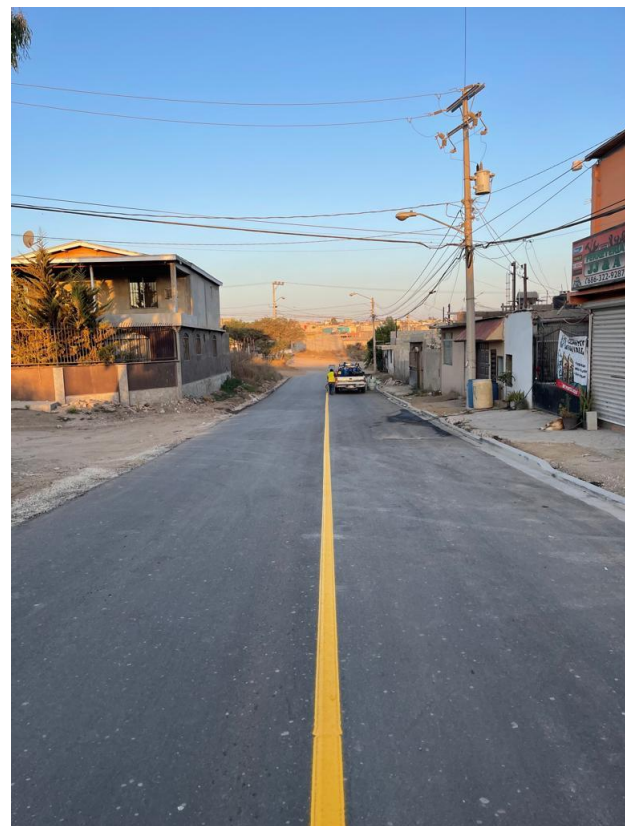
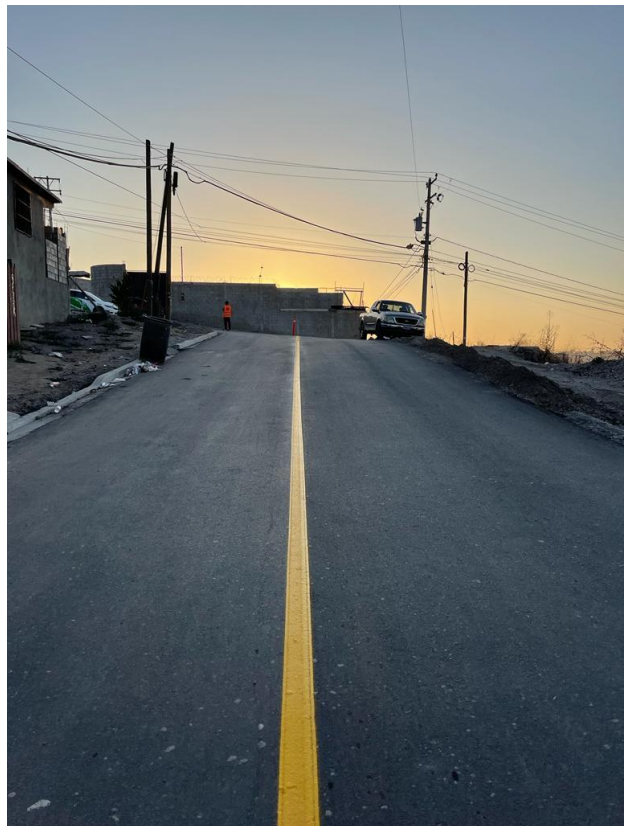

"PAVIMENTACIÓN CON CARPETA ASFÁLTICA DE CALLE BETHEL Y VILLA CORONA ENTRE CALLE ARCA DE NOÉ Y AV. VILLA BONITA, COLINAS CUMBRES DEL MAR Y VILLA BONITA, DELEGACIÓN PLAN LIBERTADOR, PLAYAS DE ROSARITO B.C."



PRODEUR
Promotora de Desarrollo Urbano de Rosarito



"PAVIMENTACIÓN CON CONCRETO HIDRÁULICO DE LA CALLE EL BAJIO, ENTRE BLVD. LOS CUÑADOS Y CERRADA, FRACC. SANTA LUCIA, PLAYAS DE ROSARITO B.C."



PRODEUR
Promotora de Desarrollo Urbano de Rosarito

DATOS GENERALES

CONSTRUCCIÓN DE 1,530.00 M2 CON CONCRETO HIDRÁULICO, INCLUYENDO INSTALACIONES DE TOMAS Y DESCARGAS FALTANTES, EN BENEFICIO DE LA COMUNIDAD DE LA CALLE EL BAJIO EN EL FRACCIONAMIENTO SANTA LUCIA EN EL MUNICIPIO DE PLAYAS DE ROSARITO, B.C.

FLUJO DE INVERSIÓN

PRESUPUESTO BASE	CONTRATADO	EJERCIDO
\$2,165,294.55	\$2,100,021.75	\$630,006.53

AVANCE DE INVERSIÓN

FÍSICO	FINANCIERO
60%	30%



"PAVIMENTACIÓN CON CONCRETO HIDRÁULICO DE LA CALLE EL BAJIO, ENTRE BLVD. LOS CUÑADOS Y CERRADA, FRACC. SANTA LUCIA, PLAYAS DE ROSARITO B.C."



PRODEUR
Promotora de Desarrollo Urbano de Rosarito



"BACHEO EN VARIAS CALLES DE LA COLONIA CONSTITUCION, PLAYAS DE ROSARITO, B.C"



PRODEUR
Promotora de Desarrollo Urbano de Rosarito

DATOS GENERALES

BACHEO DE UN TOTAL DE 725.77 M2 CON CONCRETO HIDRAULICO Y 181.44 CON MEZCLA ASFÁLTICA EN DIFERENTES VIALIDADES DE LA COLONIA CONSTITUCIÓN EN EL MUNICIPIO DE PLAYAS DE ROSARITO, B.C.

FLUJO DE INVERSIÓN

PRESUPUESTO BASE	CONTRATADO	EJERCIDO
\$1,616,496.00	\$1,530,384.02	\$459,115.21

AVANCE DE INVERSIÓN

FÍSICO	FINANCIERO
50%	30%

