



PRODEUR
Promotora de Desarrollo Urbano de Rosarito

INFORME PROGRAMA DE OBRA PRODEUR PRIMER TRIMESTRE

PROGRAMA DE OBRAS 2022-2023



PRODEUR
Promotora de Desarrollo Urbano de Rosarito

H. IX AYUNTAMIENTO DE PLAYAS DE ROSARITO.

PROGRAMA DE OBRA 2022

PROGRAMA DE OBRAS 2022



PRODEUR
Promotora de Desarrollo Urbano de Rosarito

H. IX AYUNTAMIENTO DE PLAYAS DE ROSARITO.

RECURSO: PROGRAMA DE OBRA NORMAL (PRON 2022)

PROGRAMA DE OBRAS 2022

"RECONSTRUCCIÓN Y MEJORAMIENTO DEL CENTRO COMUNITARIO TONATZIN EN LA COLONIA AMPLIACIÓN CONSTITUCIÓN, PLAYAS DE ROSARITO, B.C."



PRODEUR
Promotora de Desarrollo Urbano de Rosarito

DATOS GENERALES

CONSTRUCCIÓN DEL CENTRO COMUNITARIO TONATZIN, CON UN ÁREA DE 418.40 M2 PARA TALLERES, BAÑOS Y OFICINAS PARA QUE LOS CIUDADANOS DEL MUNICIPIO DE PLAYAS DE ROSARITO CUENTEN CON UN SITIO DE RECREACIÓN.

FLUJO DE INVERSIÓN

PRESUPUESTO BASE	CONTRATADO	EJERCIDO
\$ 8,882,869.00	\$8,667,635.40	\$ 8,882,869.00

AVANCE DE INVERSIÓN

FÍSICO	FINANCIERO
100 %	100%

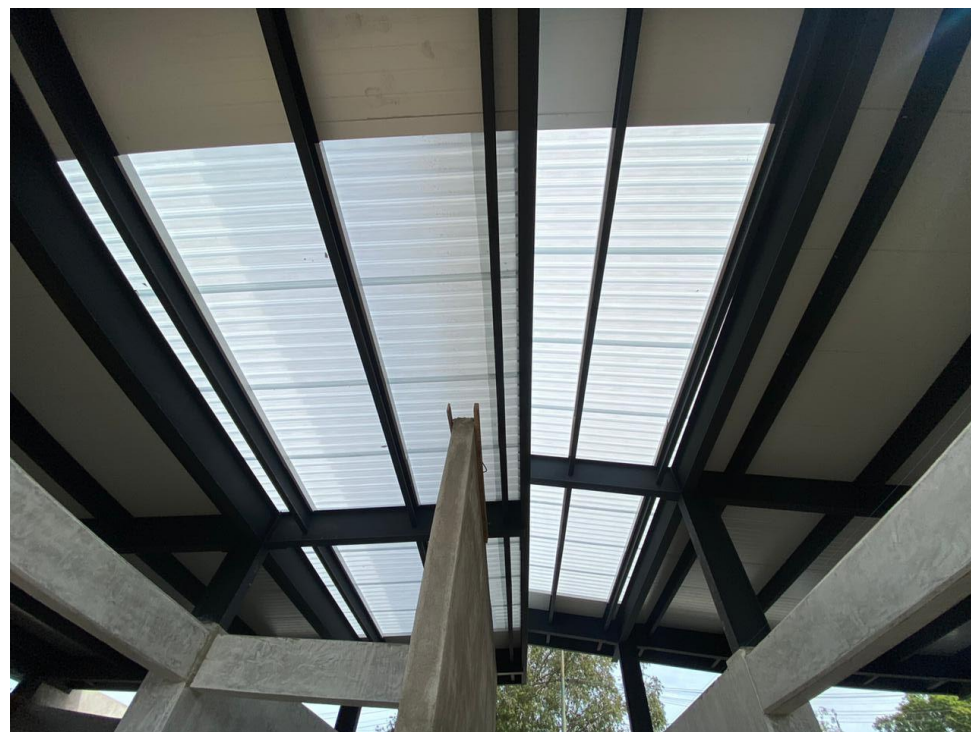

"RECONSTRUCCIÓN Y MEJORAMIENTO DEL CENTRO COMUNITARIO TONATZIN EN LA COLONIA AMPLIACIÓN CONSTITUCIÓN, PLAYAS DE ROSARITO, B.C."



PRODEUR
Promotora de Desarrollo Urbano de Rosarito



"REHABILITACIÓN DE CARPETA ASFÁLTICA EN BULEVAR PLAN DE SAN LUIS DESDE CARRETERA A PEMEX (MELCHOR OCAMPO) HASTA ACCESO A REFORMA, ZONA CENTRO, PLAYAS DE ROSARITO, B.C."



PRODEUR
Promotora de Desarrollo Urbano de Rosarito

DATOS GENERALES

REHABILITACIÓN DE 15,553.21 M2 DE CARPETA ASFÁLTICA EN BOULEVARD PLAN DE SAN LUIS. ESTE BOULEVARD ES UNO DE LOS MÁS IMPORTANTES Y TRÁNSITADOS DEL MUNICIPIO, POR LO CUÁL ES DE GRAN IMPORTANCIA SU RECONSTRUCCIÓN PARA QUE LOS CIUDADANOS DE PLAYAS DE ROSARITO, TENGAN EL BENEFICIO DE TRANSITAR DE UNA FORMA MAS LIBRE Y SEGURA.

FLUJO DE INVERSIÓN

PRESUPUESTO BASE	CONTRATADO	EJERCIDO
\$ 13,343,030.62	\$ 13, 235,401.36	\$ 13,343,030.61

AVANCE DE INVERSIÓN

FÍSICO	FINANCIERO
100 %	100%



"REHABILITACIÓN DE CARPETA ASFÁLTICA EN BULEVAR PLAN DE SAN LUIS DESDE CARRETERA A PEMEX (MELCHOR OCAMPO) HASTA ACCESO A REFORMA, ZONA CENTRO, PLAYAS DE ROSARITO, B.C."



PRODEUR
Promotora de Desarrollo Urbano de Rosarito



"REHABILITACIÓN DE CAMELLÓN DE BOULEVARD BENITO JUÁREZ DESDE CALLE 5 DE MAYO HASTA NODO PEMEX, ZONA CENTRO, PLAYAS DE ROSARITO, B.C."



PRODEUR
Promotora de Desarrollo Urbano de Rosarito

DATOS GENERALES

REHABILITACIÓN DE 8,927.51 M2 DE CAMELLÓN CON ESTAMPADO Y RECONSTRUCCIÓN DE GUARNICIÓN EN BOULEVARD BENITO JUÁREZ, INCLUYE LA COLOCACIÓN DE 188 PZAS DE LUMINARIAS, 23 ÁRBOLES, 82 PALMERAS, SISTEMA DE RIEGO, EN BENEFICIO PARA LOS CIUDADANOS DE PLAYAS DE ROSARITO, B.C.

FLUJO DE INVERSIÓN

PRESUPUESTO BASE	CONTRATADO	EJERCIDO
\$ 30,114,406.71	\$ 28,704,073.06	\$ 30,114,406.70

AVANCE DE INVERSIÓN

FÍSICO	FINANCIERO
100%	100%



"REHABILITACIÓN DE CAMELLÓN DE BOULEVARD BENITO JUÁREZ DESDE CALLE 5 DE MAYO HASTA NODO PEMEX, ZONA CENTRO, PLAYAS DE ROSARITO, B.C."



PRODEUR
Promotora de Desarrollo Urbano de Rosarito



"REHABILITACIÓN Y CONSTRUCCIÓN DE PARADAS DE UNIDADES DE TRANSPORTE PÚBLICO, 1ERA ETAPA (15 UNIDADES) DESDE CALLE PINO HASTA NODO PEMEX, DELEGACIÓN ZONA CENTRO, PLAYAS DE ROSARITO, B.C."



PRODEUR
Promotora de Desarrollo Urbano de Rosarito

DATOS GENERALES

REHABILITACIÓN DE 15 UNIDADES DE PARADAS DE TRANSPORTE PÚBLICO SOBRE EL BOULEVARD BENITO JUÁREZ DESDE CALLE PINO HASTA NODO PEMEX, INCLUYEN CUBIERTA, BANCAS, BOTES DE BASURA, BARANDALES, LAMPARAS SOLARES LED, LOSETA DE CUADRO DE ADVERTENCIA, SEÑALAMIENTOS REFERENTES A PARADAS E TRANSPORTE Y MUPIS PUBLICITARIO, BENEFICIANDO A LOS CIUDADANOS EN GENERAL DEL MUNICIPIO DE PLAYAS DE ROSARITO.

FLUJO DE INVERSIÓN

PRESUPUESTO BASE	CONTRATADO	EJERCIDO	AVANCE DE INVERSIÓN	
			FÍSICO	FINANCIERO
\$ 3,052,500.00	\$ 2,998,414.38	\$ 2,945,423.19	90 %	96.49%



"REHABILITACIÓN Y CONSTRUCCIÓN DE PARADAS DE UNIDADES DE TRANSPORTE PÚBLICO, 1ERA ETAPA (15 UNIDADES) DESDE CALLE PINO HASTA NODO PEMEX, DELEGACIÓN ZONA CENTRO, PLAYAS DE ROSARITO, B.C."



PRODEUR
Promotora de Desarrollo Urbano de Rosarito



"REHABILITACIÓN DE CARPETA ASFÁLTICA (FRESADO) DE BLVD. BENITO JUAREZ LADO OESTE DESDE CALLE 5 DE MAYO HASTA NODO PEMEX, ZONA CENTRO, PLAYAS DE ROSARITO, B.C."



PRODEUR
Promotora de Desarrollo Urbano de Rosarito

DATOS GENERALES

REHABILITACIÓN DE 16,470 M² DE CARPETA ASFÁLTICA EN BOULEVARD BENITO JUÁREZ. ESTE BOULEVARD ES UNO DE LOS MÁS IMPORTANTES Y TRÁNSITADOS DEL MUNICIPIO, POR LO CUÁL ES DE GRAN IMPORTANCIA SU RECONSTRUCCIÓN PARA QUE LOS CIUDADANOS DE PLAYAS DE ROSARITO, TENGAN EL BENEFICIO DE TRANSITAR DE UNA FORMA MAS LIBRE Y SEGURA.

FLUJO DE INVERSIÓN

PRESUPUESTO O BASE	CONTRATADO	EJERCIDO
\$ 12,332,060.69	\$ 12,122, 697.31	\$ 12,332,060.67

AVANCE DE INVERSIÓN

FÍSICO	FINANCIERO
100%	100%



"REHABILITACIÓN DE CARPETA ASFÁLTICA (FRESADO) DE BLVD. BENITO JUAREZ LADO OESTE DESDE CALLE 5 DE MAYO HASTA NODO PEMEX, ZONA CENTRO, PLAYAS DE ROSARITO, B.C."



PRODEUR
Promotora de Desarrollo Urbano de Rosarito



"REHABILITACIÓN DE CARPETA ASFÁLTICA (FRESADO) DE BLVD. BENITO JUÁREZ LADO ESTE DESDE CALLE 5 DE MAYO HASTA NODO PEMEX, ZONA CENTRO, PLAYAS DE ROSARITO, B.C."



PRODEUR
Promotora de Desarrollo Urbano de Rosarito

DATOS GENERALES

REHABILITACIÓN DE 16,101 M² DE CARPETA ASFÁLTICA EN BOULEVARD BENITO JUÁREZ. ESTE BOULEVARD ES UNO DE LOS MÁS IMPORTANTES Y TRÁNSITADOS DEL MUNICIPIO, POR LO CUÁL ES DE GRAN IMPORTANCIA SU RECONSTRUCCIÓN PARA QUE LOS CIUDADANOS DE PLAYAS DE ROSARITO, TENGAN EL BENEFICIO DE TRANSITAR DE UNA FORMA MAS LIBRE Y SEGURA.

FLUJO DE INVERSIÓN

PRESUPUESTO BASE	CONTRATADO	EJERCIDO
\$ 12,332,060.99	\$ 11,959,417.31	\$ 12,332,060.68

AVANCE DE INVERSIÓN

FÍSICO	FINANCIER O
100%	100%



"REHABILITACIÓN DE CARPETA ASFÁLTICA (FRESADO) DE BLVD. BENITO JUAREZ LADO ESTE DESDE CALLE 5 DE MAYO HASTA NODO PEMEX, ZONA CENTRO, PLAYAS DE ROSARITO, B.C."



PRODEUR
Promotora de Desarrollo Urbano de Rosarito



"REHABILITACIÓN DE BANQUETAS 1RA ETAPA DESDE CALLE 5 DE MAYO HASTA CALLE DATIL, ZONA CENTRO, PLAYAS DE ROSARITO, B.C."



PRODEUR
Promotora de Desarrollo Urbano de Rosarito

DATOS GENERALES

REHABILITACIÓN DE 2, 200 M2 DE BANQUETA ESTAMPADA EN BOULEVARD BENITO JUÁREZ, ES UNO DE LOS MÁS IMPORTANTES Y TRÁNSITADOS DEL MUNICIPIO DE PLAYAS DE ROSARITO, LA CUAL TIENE COMO BENEFICIO MEJORAR LA MOVILIDAD DE LOS CIUDADANOS EN GENERAL.

FLUJO DE INVERSIÓN

PRESUPUESTO O BASE	CONTRATADO	EJERCIDO
\$ 4,650, 000.00	\$ 4, 310, 777.02	\$ 4,650, 000.00

AVANCE DE INVERSIÓN

FÍSICO	FINANCIERO
100%	100%



"REHABILITACIÓN DE BANQUETAS 1RA ETAPA DESDE CALLE 5 DE MAYO HASTA CALLE DATIL, ZONA CENTRO, PLAYAS DE ROSARITO, B.C."



PRODEUR
Promotora de Desarrollo Urbano de Rosarito

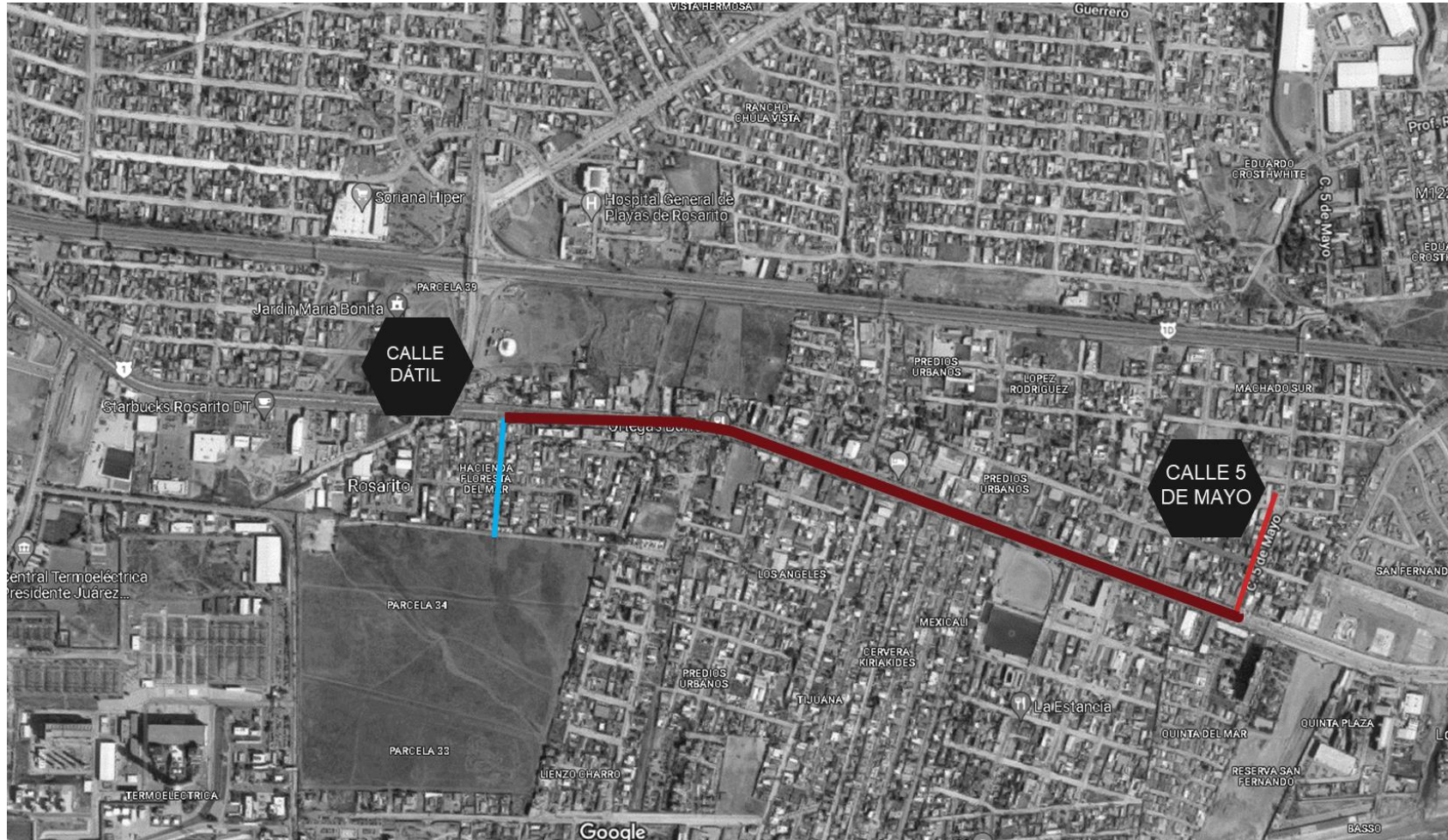

"CONSTRUCCIÓN DE BANQUETAS EN VARIAS CALLES DE LA COLONIA CONSTITUCIÓN EN PLAYAS DE ROSARITO, B.C."



PRODEUR
Promotora de Desarrollo Urbano de Rosarito

DATOS GENERALES

REHABILITACIÓN DE 3, 042.81 M2 DE BANQUETAS EN LA COLONIA CONSTITUCIÓN, LA CUAL TIENE COMO BENEFICIO MEJORAR LA MOVILIDAD DE LOS CIUDADANOS EN EL MUNICIPIO DE PLAYAS DE ROSARITO.

FLUJO DE INVERSIÓN

PRESUPUESTO O BASE	CONTRATADO	EJERCIDO
\$ 2, 674, 916.00	\$ 2,642, 996.79	\$ 2, 674, 916.00

AVANCE DE INVERSIÓN

FÍSICO	FINANCIERO
100%	100%

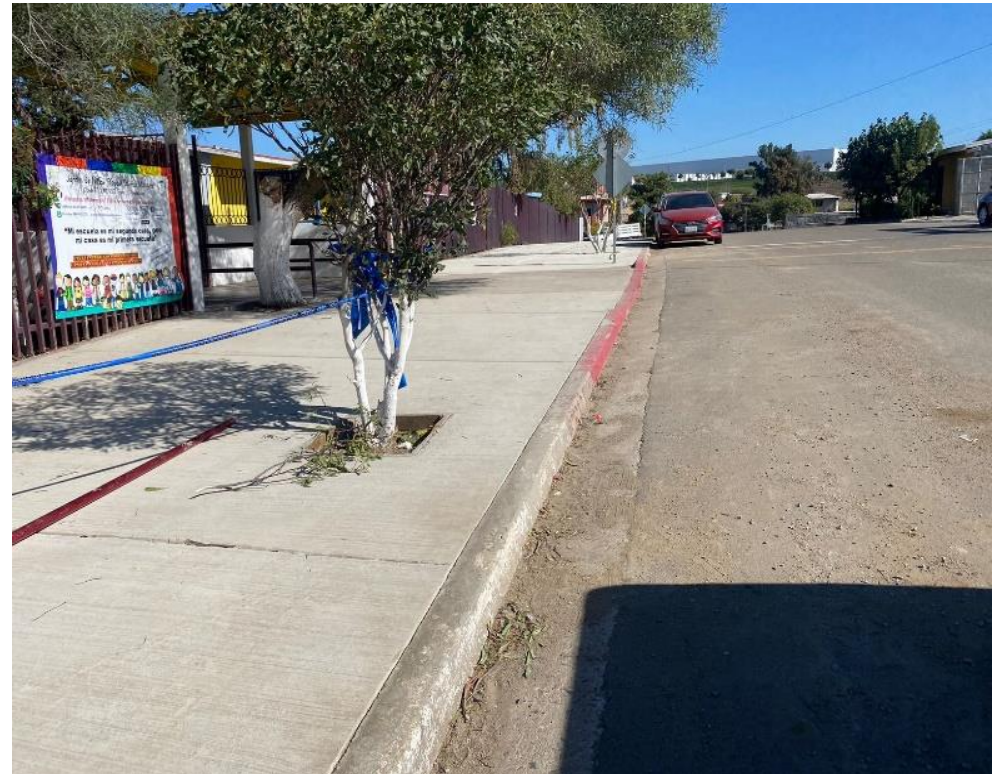

"CONSTRUCCIÓN DE UNA CLINICA VETERINARIA MUNICIPAL, EN COLONIA AMPL. BENITO JUAREZ, PLAYAS DE ROSARITO, B.C."



PRODEUR
Promotora de Desarrollo Urbano de Rosarito

DATOS GENERALES

CONSTRUCCIÓN DE 139.09 M2 PARA UNA CLINICA VETERINARIA MUNICIPAL QUE CONTARA CON RECEPCIÓN, ÁREA DE JAULAS, CUARTO DE CONSULTAS, CUARTO DE CIRUGIAS Y ÁREAS MEJORADAS PARA LA ESTANCIA DE ANIMALES EN SITUACIÓN VULNERABLE EN EL MUNICIPIO DE PLAYAS DE ROSARITO, B.C.

FLUJO DE INVERSIÓN

PRESUPUESTO O BASE	CONTRATADO	EJERCIDO
\$ 1,077,664.00	\$ 1,032,327.77	\$ 1,077,663.99

AVANCE DE INVERSIÓN

FÍSICO	FINANCIERO
100 %	100%

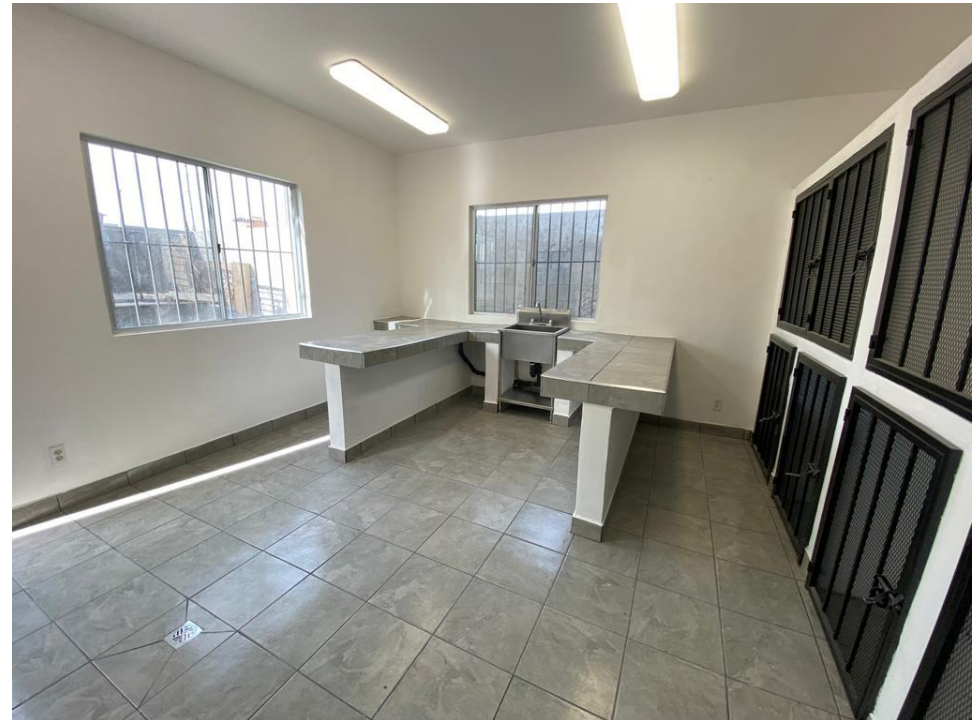

"CONSTRUCCIÓN DE UNA CLINICA VETERINARIA MUNICIPAL, EN COLONIA AMPL. BENITO JUAREZ, PLAYAS DE ROSARITO, B.C."



PRODEUR
Promotora de Desarrollo Urbano de Rosarito

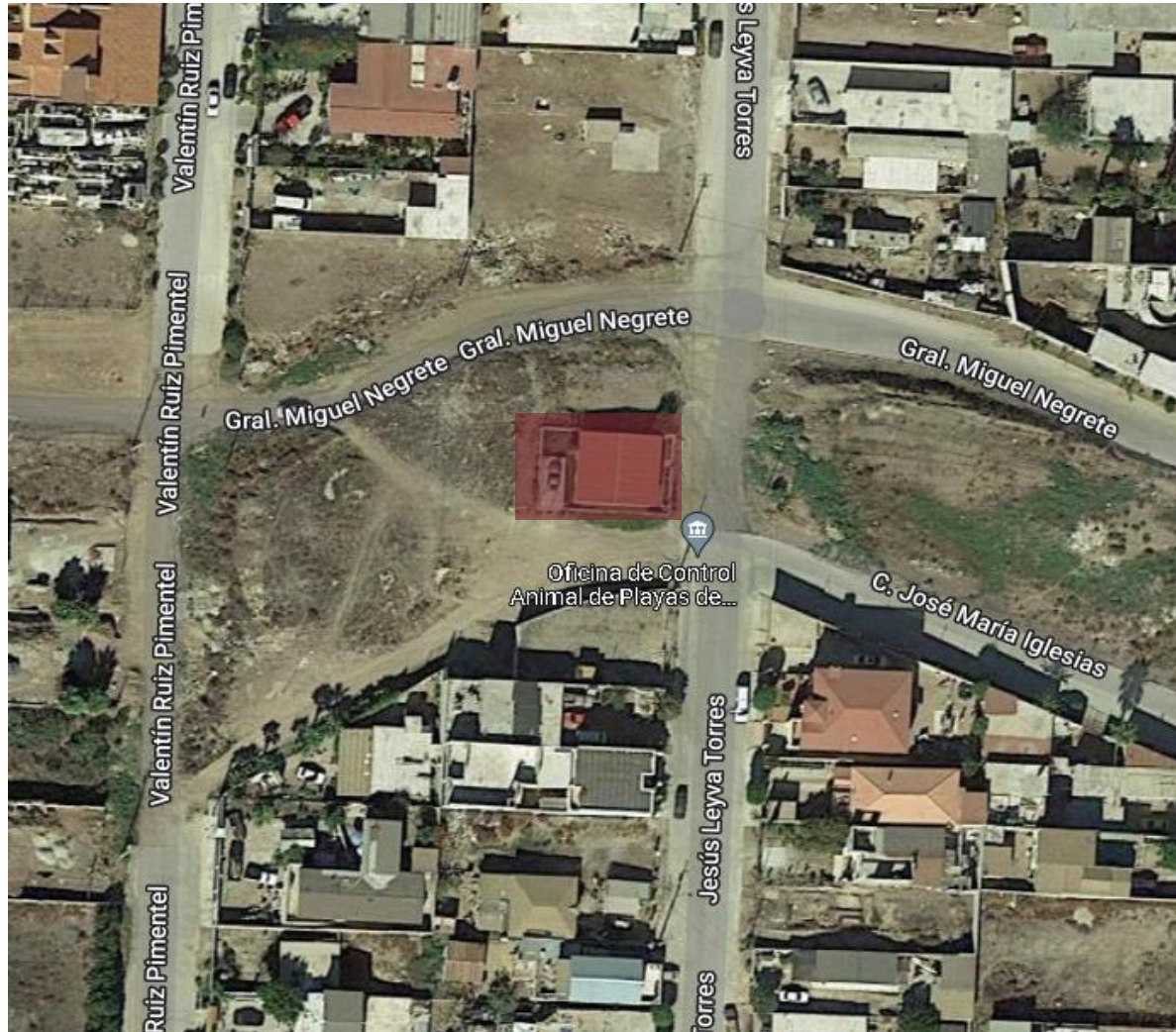

"CONSTRUCCIÓN DE ANDADORES PEATONALES, BANCAS E INSTALACIÓN DE JUEGOS EN PARQUE PUESTA DEL SOL, COLONIA PUESTA DEL SOL, EN PLAYAS DE ROSARITO, B.C."



PRODEUR
Promotora de Desarrollo Urbano de Rosarito

DATOS GENERALES

CONSTRUCCIÓN DE 190.36 M2 PARA PARQUE EN COLONIA PUESTA DEL SOL, LA CUAL INCLUYE ANDADORES, UN KIOSKO CON BARANDAL, ALUMBRADO, 6 BANCAS, 6 APARATOS DE EJERCICIO. SE OBTENDRA UN MEJOR ESPACIO DE RECREACIÓN PARA LOS CIUDADANOS DEL MUNICIPIO DE PLAYAS DE ROSARITO, B.C.

FLUJO DE INVERSIÓN

PRESUPUESTO O BASE	CONTRATADO	EJERCIDO
\$ 900, 000.00	\$ 897, 713.48	\$ 897,713.47

AVANCE DE INVERSIÓN

FÍSICO	FINANCIERO
100%	100%



"CONSTRUCCIÓN DE ANDADORES PEATONALES, BANCAS E INSTALACIÓN DE JUEGOS EN PARQUE PUESTA DEL SOL, COLONIA PUESTA DEL SOL, EN PLAYAS DE ROSARITO, B.C."



PRODEUR
Promotora de Desarrollo Urbano de Rosarito

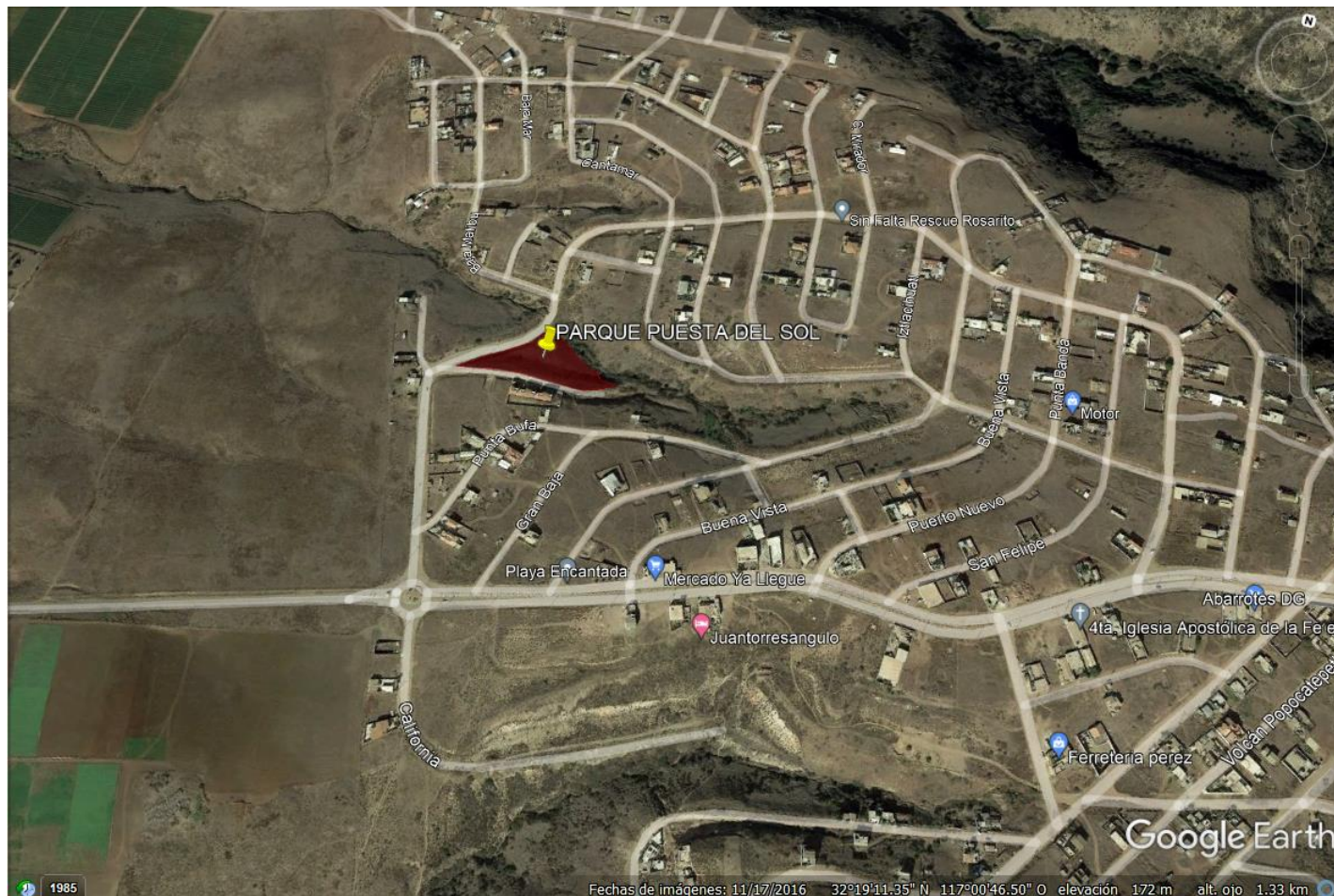

"REMDELACIÓN DE BIBLIOTECA PLAN LIBERTADOR, EN COLONIA AMPL. PLAN LIBERTADOR, PLAYAS DE ROSARITO, B.C."



PRODEUR
Promotora de Desarrollo Urbano de Rosarito

DATOS GENERALES

CONSTRUCCIÓN DE 26.05 M2 PARA 2 BAÑOS, LOS CUALES CONTARAN CON ILUMINACIÓN, 1 MINGITORIO, 3 MUEBLES SANITARIOS, MAMPARAS PARA DIVISIÓN, 2 ESPACIOS DE LAVABOS Y ACCESORIOS DE BAÑO, EN BENEFICIO PARA LOS CIUDADANOS EN GENEAL DEL MUNICIPIO DE PLAYAS DE ROSARITO.

FLUJO DE INVERSIÓN

PRESUPUESTO O BASE	CONTRATADO	EJERCIDO
\$ 356, 689.55	\$ 346, 840.79	\$ 346, 840.36

AVANCE DE INVERSIÓN

FÍSICO	FINANCIERO
100 %	100%



"REMDELACIÓN DE BIBLIOTECA PLAN LIBERTADOR, EN COLONIA AMPL. PLAN LIBERTADOR, PLAYAS DE ROSARITO, B.C."



PRODEUR
Promotora de Desarrollo Urbano de Rosarito



“REHABILITACIÓN DE CENTRO ACUÁTICO ROSARITO EN UNIDAD DEPORTIVA ANDRÉS LUNA, EN CALLE PLAN DE SAN LUIS, COLONIA REFORMA, PLAYAS DE ROSARITO, B.C.”



PRODEUR
Promotora de Desarrollo Urbano de Rosarito

DATOS GENERALES

REHABILITACIÓN DE 850 M2 DE ESTRUCTURA, ALBERCA SEMIOLIMPICA Y CHAPOTEADERO, SUMINISTRO Y COLOCACIÓN DE LÍNEAS DE CARRIL, REHABILITACIÓN DE ÁREA DE BAÑOS Y REGADERAS DE HOMBRES Y MUJERES Y REHABILITACIÓN DE CUARTO DE BOMBAS DE CALOR PARA ALBERCA Y CHAPOTEADERO EN BENEFICIO PARA TODOS LOS CIUDADANOS DEL MUNICIPIO DE PLAYAS DE ROSARITO.

FLUJO DE INVERSIÓN

PRESUPUESTO O BASE	CONTRATADO	EJERCIDO
\$7,352,204.48	\$ 7,339,734.79	\$ 5,713,112.16

AVANCE DE INVERSIÓN

FÍSICO	FINANCIERO
80%	77.84%

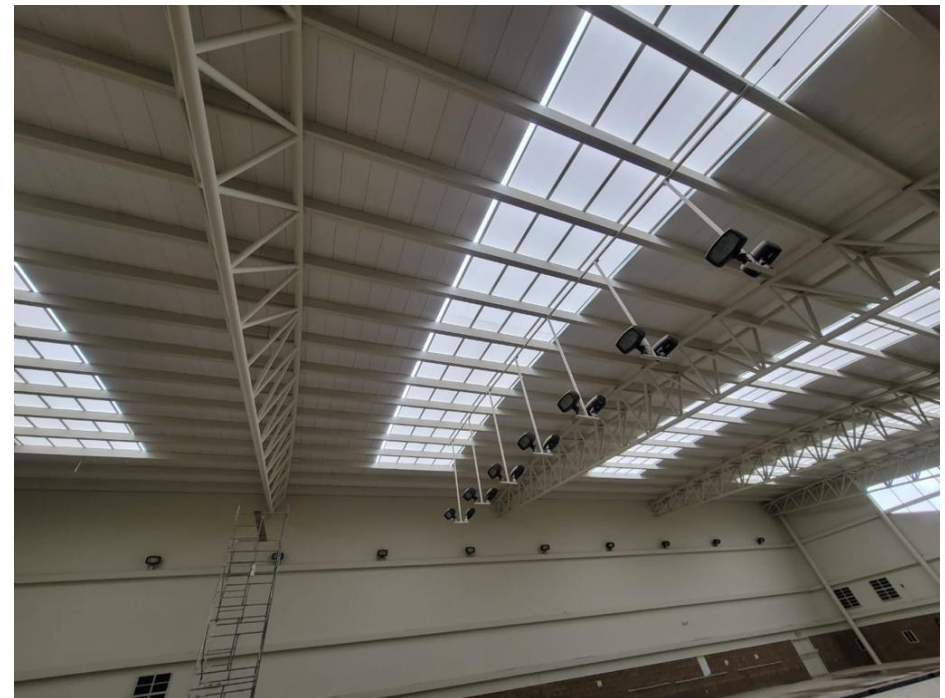
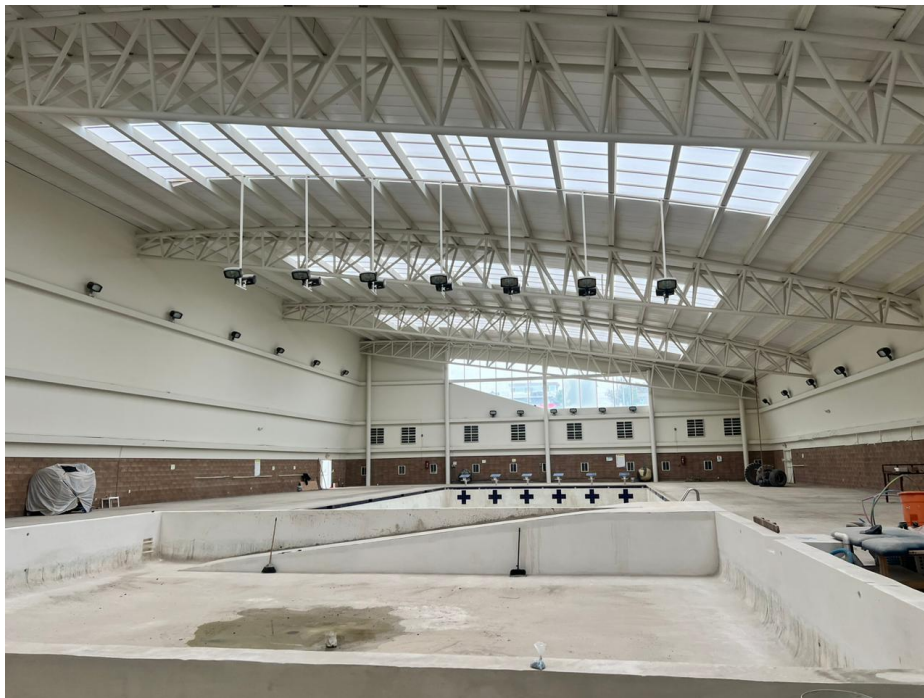

“REHABILITACIÓN DE CENTRO ACUÁTICO ROSARITO EN UNIDAD DEPORTIVA ANDRÉS LUNA, EN CALLE PLAN DE SAN LUIS, COLONIA REFORMA, PLAYAS DE ROSARITO, B.C.”



PRODEUR
Promotora de Desarrollo Urbano de Rosarito

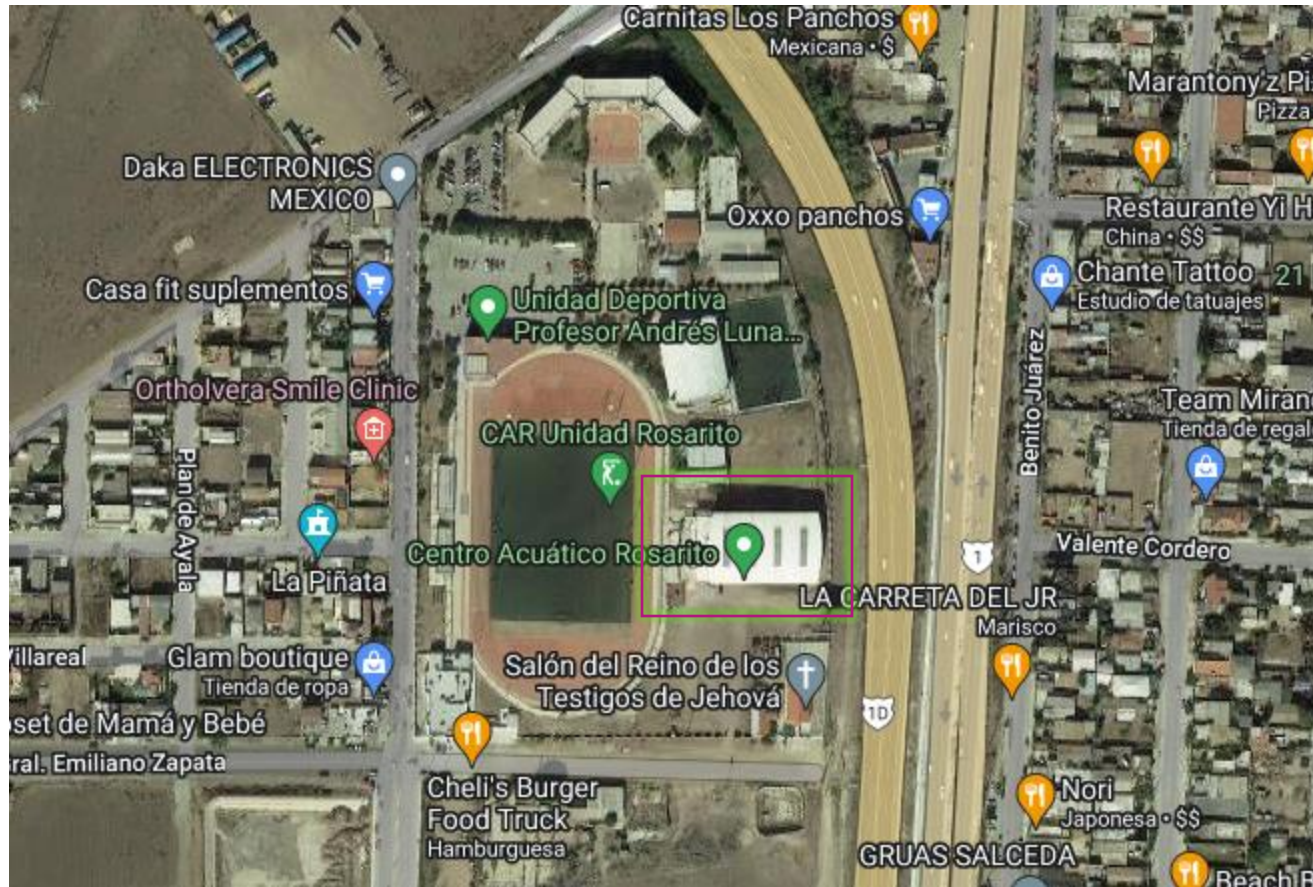

“RECONSTRUCCIÓN DEL CENTRO COMUNITARIO TONATZIN 2DA ETAPA, EN CALLE RAMÓN RAMIREZ, COLONIA AMPLIACIÓN CONSTITUCIÓN, PLAYAS DE ROSARITO, B.C.”



PRODEUR
Promotora de Desarrollo Urbano de Rosarito

DATOS GENERALES

CONSTRUCCIÓN DE 2,781.31 M2 DEL CENTRO COMUNITARIO TONATZIN, EL CUÁL CONTARÁ CON 623.39 M2 DE CANCHA DE BASKETBALL, 447.19 M2 DE ÁREA DE JUEGOS INFANTILES, 300.16 M2 DE CANCHA DE VOLLEYBALL, BAÑOS Y 681.85 M2 DE ESTACIONAMIENTO. CON EL OBJETIVO Y CUMPLIMIENTO DE QUE TODOS LOS CIUDADANOS DEL MUNICIPIO DE PLAYAS DE ROSARITO CUENTEN CON UN NUEVO Y DIGNO LUGAR DE RECREACIÓN.

FLUJO DE INVERSIÓN

PRESUPUESTO O BASE	CONTRATADO	EJERCIDO
\$ 10,547,763.50	\$ 10,461,328.25	\$ 5,969,349.06

AVANCE DE INVERSIÓN

FÍSICO	FINANCIERO
50%	43.41%



“RECONSTRUCCIÓN DEL CENTRO COMUNITARIO TONANTZIN 2DA ETAPA, EN CALLE RAMÓN RAMÍREZ, COLONIA AMPLIACIÓN CONSTITUCIÓN, PLAYAS DE ROSARITO, B.C.”



“CONSTRUCCIÓN DE VELATORIO MUNICIPAL DIF EN CALLE ISLA MUJERES, FRACC. LOMAS DE CORONADO, PLAYAS DE ROSARITO, B.C.”



PRODEUR
Promotora de Desarrollo Urbano de Rosarito

DATOS GENERALES

CONSTRUCCIÓN DE VELATORIO MUNICIPAL DIF EN CALLE ISLA MUJERES, FRACC. LOMAS DE CORONADO, PLAYAS DE ROSARITO, B.C., EL CUÁL CONTARÁ CON 2 SALAS DE VELACIÓN, 1 ANFITEATRO, 2 SANITARIOS, RECEPCIÓN, OFICINAS, SALA DE ESPERA, ESTACIONAMIENTO Y ÁREAS VERDES. ESTE PROYECTO SERÁ UNO DE LOS MÁS IMPORTANTES Y MÁS SIGNIFICATIVOS DE ESTA ADMINISTRACION, DEBIDO A QUE BRINDARA SERVICIOS FUNERARIOS A LA CIUDADANIA DE PLAYAS DE ROSARITO DE UNA FORMA MÁS ECONÓMICA Y/O ACCESIBLE.

FLUJO DE INVERSIÓN

PRESUPUESTO O BASE	CONTRATADO	EJERCIDO
\$ 10,417,898.94	\$ 10,322,681.83	\$ 7,620,183.72

AVANCE DE INVERSIÓN

FÍSICO	FINANCIERO
80 %	73.15%



“CONSTRUCCIÓN DE VELATORIO MUNICIPAL DIF EN CALLE ISLA MUJERES, FRACC. LOMAS DE CORONADO, PLAYAS DE ROSARITO, B.C.”



PRODEUR
Promotora de Desarrollo Urbano de Rosarito



“CONSTRUCCIÓN DE BARANDAL EN BARRA PERIMETRAL Y RAMPA DE ACCESO EN CASA MUNICIPAL, PLAYAS DE ROSARITO, B.C.”



PRODEUR
Promotora de Desarrollo Urbano de Rosarito

DATOS GENERALES

COLOCACION DE 132.09 METROS LINEALES DE BARANDAL A BASE DE HERRERIA CON UNA ALTURA MAXIMA DE 0.90 M Y RAMPA DE ACCESO MUNICIPAL. UBICADA EN CALLE JOSE HAROZ AGUILAR DEL FRACCIONAMIENTO VILLA TURISTICA, MUNICIPIO DE PLAYAS DE ROSARITO, BAJA CALIFORNIA.

FLUJO DE INVERSIÓN

PRESUPUESTO O BASE	CONTRATADO	EJERCIDO
\$ 325,855.00	\$ 317,640.11	\$ 317,640.11

AVANCE DE INVERSIÓN

FÍSICO	FINANCIERO
100 %	100%

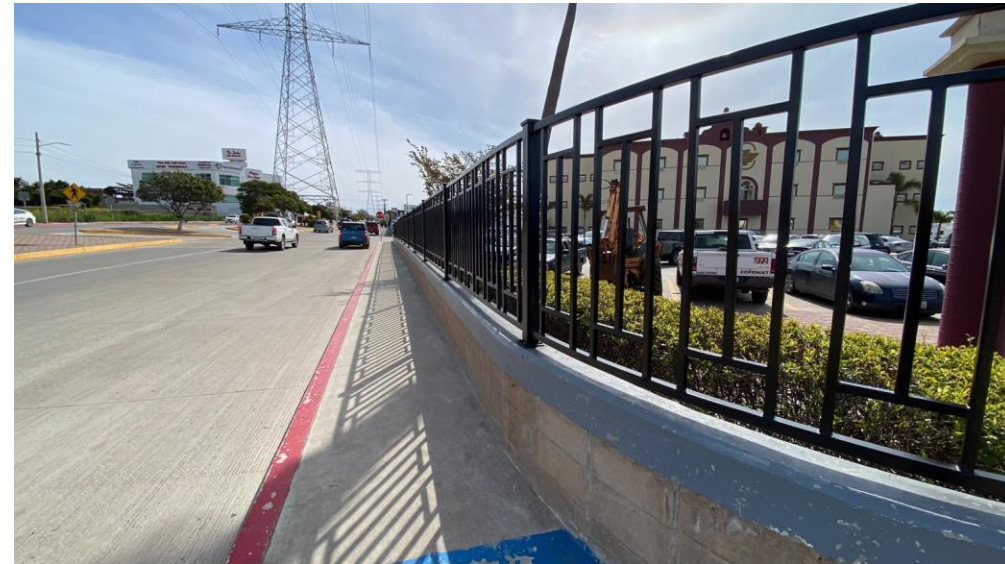

“CONSTRUCCIÓN DE BARANDAL EN BARDA PERIMETRAL Y RAMPA DE ACCESO EN CASA MUNICIPAL, PLAYAS DE ROSARITO, B.C.”



PRODEUR
Promotora de Desarrollo Urbano de Rosarito

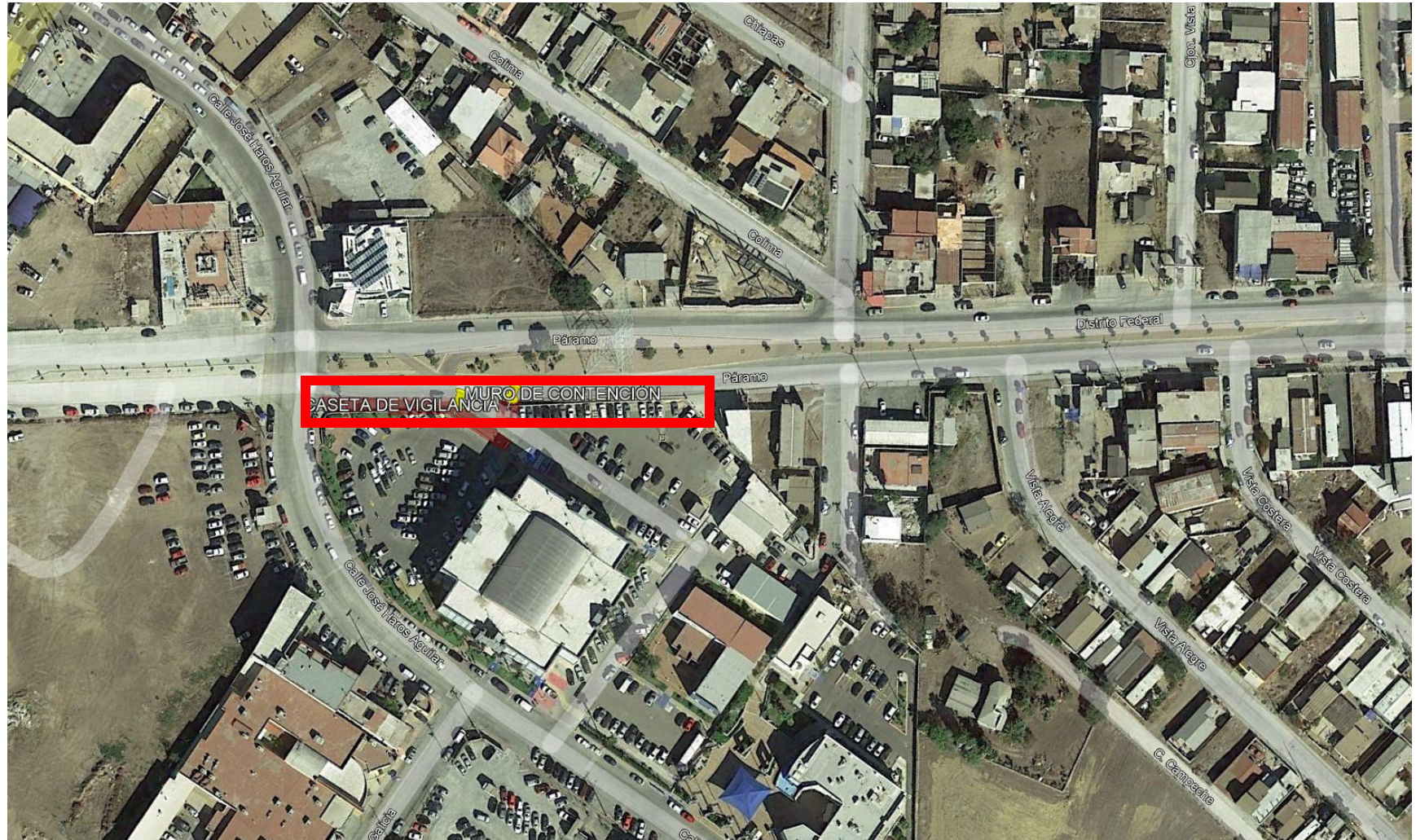

“CONSTRUCCIÓN DE BODEGA EN 2DO NIVEL DEL CUBO EN CASA MUNICIPAL, PLAYAS DE ROSARITO, B.C.”



PRODEUR
Promotora de Desarrollo Urbano de Rosarito

DATOS GENERALES

CONSTRUCCIÓN DE 157.65 METROS CUADRADOS DE BODEGA EN SEGUNDO NIVEL DE CUBO Y ESCALERA DE ACERO E INSTALACIÓN DE ELEVADOR DE CARGA EN CASA MUNICIPAL DE PLAYAS DE ROSARITO.

FLUJO DE INVERSIÓN

PRESUPUESTO O BASE	CONTRATADO	EJERCIDO
\$ 1,754,200.00	\$ 1,747,533.81	\$ 1,747,533.81

AVANCE DE INVERSIÓN

FÍSICO	FINANCIERO
100 %	100%



“CONSTRUCCIÓN DE BODEGA EN 2DO NIVEL DEL CUBO EN CASA MUNICIPAL, PLAYAS DE ROSARITO, B.C.”



PRODEUR
Promotora de Desarrollo Urbano de Rosarito

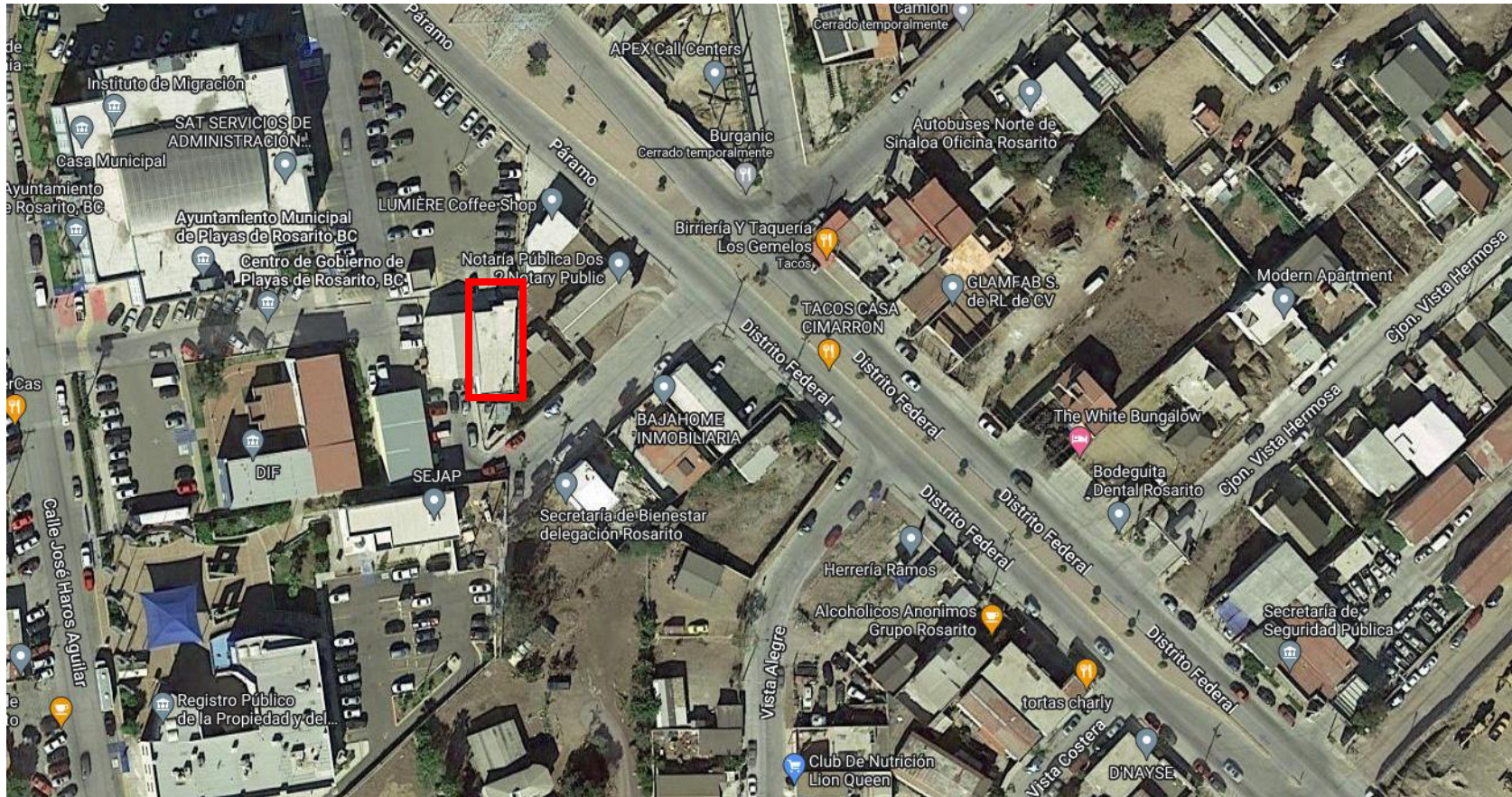

**RECURSO:
FONDO PARA LA
INFRAESTRUCTURA
SOCIAL MUNICIPAL
(FISM 2022)**



**Secretaría del
Bienestar Social**

PRODEUR
Promotora de Desarrollo Urbano de Rosarito

**H. IX AYUNTAMIENTO DE
PLAYAS DE ROSARITO.**

PROGRAMA DE OBRAS 2022

“PAVIMENTACIÓN CON CONCRETO HIDRÁULICO DE C. HIDALGO ENTRE C. GABRIEL ESQUIVEL Y C. JOSE MARIA LEYVA, COL. AMP. LUCIO BLANCO, PLAYAS DE ROSARITO, B.C.”



PRODEUR
Promotora de Desarrollo Urbano de Rosarito

DATOS GENERALES

CONSTRUCCIÓN DE 1, 829.19 M2 CON CONCRETO HIDRÁULICO, INCLUYENDO INSTALACIONES DE TOMAS Y DESCARGAS FALTANTES, EN BENEFICIO DE LA COMUNIDAD DE LA CALLE HIDALGO EN LA COLONIA AMPLIACIÓN LUCIO BLANCO EN EL MUNICIPIO DE PLAYAS DE ROSARITO, B.C.

FLUJO DE INVERSIÓN

PRESUPUESTO O BASE	CONTRATADO	EJERCIDO
\$ 2,314,863.65	\$ 2,220,095.44	\$ 2,286,331.24

AVANCE DE INVERSIÓN

FÍSICO	FINANCIERO
100%	100%



“PAVIMENTACIÓN CON CONCRETO HIDRÁULICO DE C. HIDALGO ENTRE C. GABRIEL ESQUIVEL Y C. JOSE MARIA LEYVA, COL. AMP. LUCIO BLANCO, PLAYAS DE ROSARITO, B.C.”



PRODEUR
Promotora de Desarrollo Urbano de Rosarito

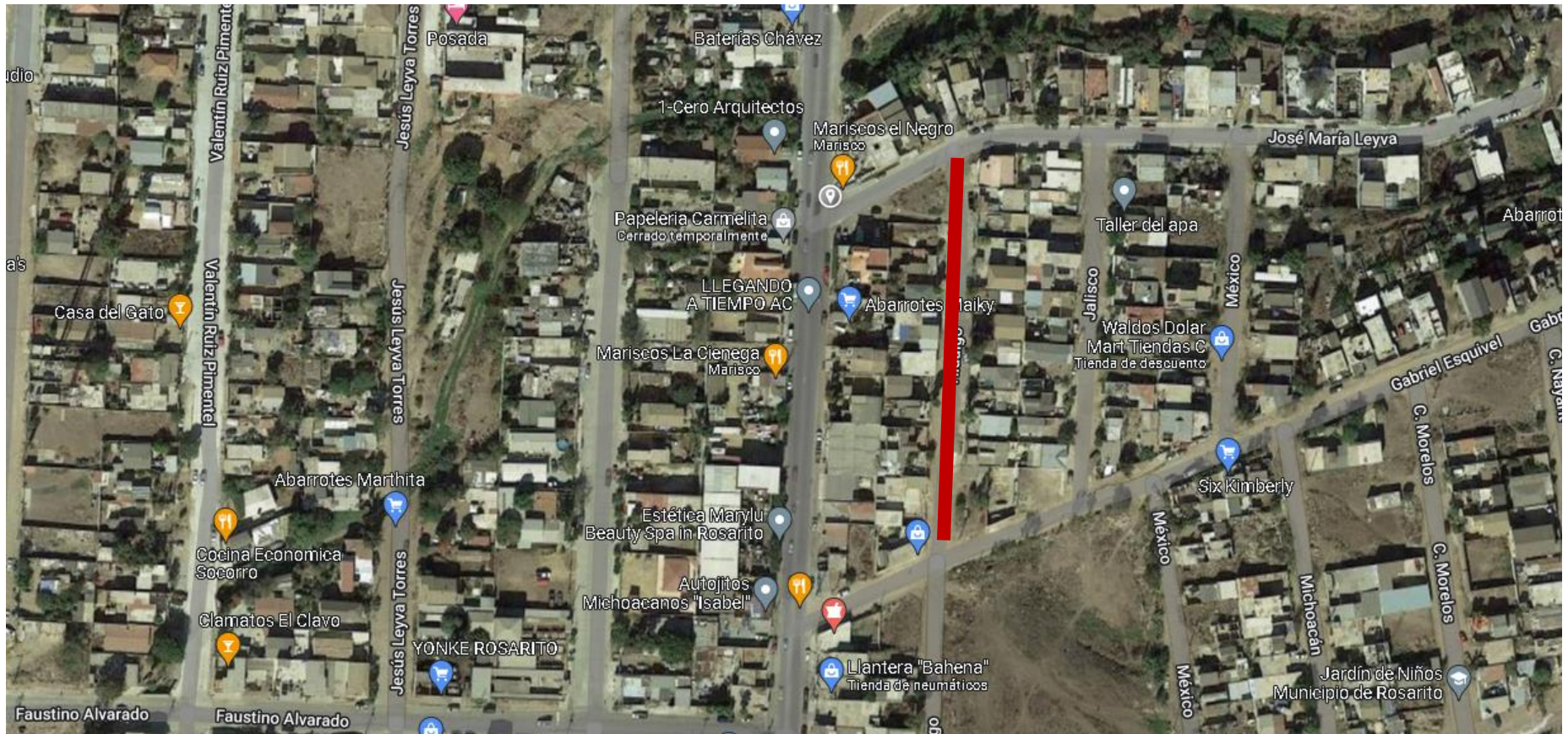

"BAÑOS (28)"



PRODEUR
Promotora de Desarrollo Urbano de Rosarito

DATOS GENERALES

CONSTRUCCIÓN DE 109.20 M2 DE CUARTOS PARA BAÑOS, BENEFICIANDO A 28 FAMILIAS EN EL MUNICIPIO DE PLAYAS DE ROSARITO, CUMPLIENDO CON EL COMPROMISO DE UN ESPACIO MÁS DIGNO PARA LAS FAMILIAS BENEFICIADAS.

FLUJO DE INVERSIÓN

PRESUPUESTO O BASE	CONTRATADO	EJERCIDO
\$ 2, 810, 297.00	\$ 2, 808, 006.68	\$ 2,808,006.68

AVANCE DE INVERSIÓN

FÍSICO	FINANCIERO
100 %	100%



“CONSTRUCCIÓN DE AULA DE USOS MULTIPLES JARDIN DE NIÑOS “NUEVA CREACIÓN” EN COL. REAL DE ROSARITO, PLAYAS DE ROSARITO B.C.”



PRODEUR
Promotora de Desarrollo Urbano de Rosarito

DATOS GENERALES

CONSTRUCCIÓN DE 52.29 M2 PARA UN AULA DE USOS MÚLTIPLES EN BENEFICIO PARA QUE LAS NIÑAS Y LOS NIÑOS DEL JARDIN DE NIÑOS “NUEVA CREACIÓN” EN LA COLONIA REAL DE ROSARITO PUEDAN CONTAR CON UN ESPACIO DIGNO PARA SU APRENDIZAJE.

FLUJO DE INVERSIÓN

PRESUPUESTO O BASE	CONTRATADO	EJERCIDO
\$ 1,000,000.00	\$ 997,762.32	\$ 997,762.31

AVANCE DE INVERSIÓN

FÍSICO	FINANCIERO
100 %	100%



“CONSTRUCCIÓN DE AULA DE USOS MULTIPLES JARDIN DE NIÑOS “NUEVA CREACION” EN COL. REAL DE ROSARITO, PLAYAS DE ROSARITO B.C.”



PRODEUR
Promotora de Desarrollo Urbano de Rosarito





PRODEUR
Promotora de Desarrollo Urbano de Rosarito

H. IX AYUNTAMIENTO DE PLAYAS DE ROSARITO.

RECURSO: FONDO DE REGULARIZACION DE VEHICULOS EXTRANJEROS (RVE 2022)

PROGRAMA DE OBRAS 2022

“PAVIMENTACION CON CONCRETO HIDRAULICO EN CALLE TECUHTLI (CALLE TEXCOCO), ENTRE C. XÓCHITL Y C. CERRADA, COL. AZTLAN, PLAYAS DE ROSARITO B.C”



PRODEUR
Promotora de Desarrollo Urbano de Rosarito

DATOS GENERALES

CONSTRUCCIÓN DE 1,514.03 M2 CON CONCRETO HIDRÁULICO, INCLUYENDO INSTALACIONES DE TOMAS Y DESCARGAS FALTANTES, EN BENEFICIO DE LA COMUNIDAD DE LA COLONIA AZTLAN, EN EL MUNICIPIO DE PLAYAS DE ROSARITO, B.C.

FLUJO DE INVERSIÓN

PRESUPUESTO O BASE	CONTRATADO	EJERCIDO
\$ 1,777,302.53	\$ 1,751,758.32	\$1,777,302.53

AVANCE DE INVERSIÓN

FÍSICO	FINANCIERO
100 %	100%



**“PAVIMENTACION CON CONCRETO HIDRAULICO EN CALLE
TECUHTLI (CALLE TEXCOCO), ENTRE C. XÓCHITL Y C.
CERRADA, COL. AZTLAN, PLAYAS DE ROSARITO B.C”**



PRODEUR
Promotora de Desarrollo Urbano de Rosarito



“PAVIMENTACION CON CONCRETO HIDRAULICO DE LA SCALLES XÓCHITL DESDE C. TENOTCHITLAN HASTA C. ALCOMAN, CALLE DE LA ZORRA DESDE C. XÓCHITL HASTA C. DEL VENADO Y TOTEL DESDE C. X XÓCHITL HASTA C. DEL VENADO, COL. AZTLAN, PLAYAS DE ROSARITO B.C”



PRODEUR
Promotora de Desarrollo Urbano de Rosarito

DATOS GENERALES

CONSTRUCCIÓN DE 4,344.28 M2 CON CONCRETO HIDRÁULICO, INCLUYENDO INSTALACIONES DE TOMAS Y DESCARGAS FALTANTES, EN BENEFICIO DE LA COMUNIDAD DE LA COLONIA AZTLAN, EN EL MUNICIPIO DE PLAYAS DE ROSARITO, B.C

FLUJO DE INVERSIÓN

PRESUPUESTO O BASE	CONTRATADO	EJERCIDO
\$ 5,480,432.47	\$ 5,155,626.14	\$ 5,387,543.78

AVANCE DE INVERSIÓN

FÍSICO	FINANCIERO
100%	100%



“PAVIMENTACION CON CONCRETO HIDRAULICO DE LA SCALLES XÓCHITL DESDE C. TENOTCHTITLAN HASTA C. ALCOMAN, CALLE DE LA ZORRA DESDE C. XÓCHITL HASTA C. DEL VENADO Y TOTEL DESDE C. X XÓCHITL HASTA C. DEL VENADO, COL. AZTLAN, PLAYAS DE ROSARITO B.C”



PRODEUR
Promotora de Desarrollo Urbano de Rosarito





PRODEUR
Promotora de Desarrollo Urbano de Rosarito

H. IX AYUNTAMIENTO DE PLAYAS DE ROSARITO.

PROGRAMA DE OBRA 2023

PROGRAMA DE OBRAS 2023



PRODEUR
Promotora de Desarrollo Urbano de Rosarito

EN EL PRIMER TRIMESTRE DE EJERCICIO 2023 SE AUTORIZO UNA INVERSIÓN EN OBRA PÚBLICA POR \$146´760,369.76, CON RECURSOS MUNICIPALES Y FEDERALES, DE LOS PROGRAMAS PRON 2023, PROGRAMA FISM 2023 Y PROGRAMA REGULARIZACION DE VEHICULOS DE PROCEDENCIA ESTRANJERA 2023.

AL 31 DE MARZO SE HAN REALIZADO 13 CONTRATOS EN OBRA PÚBLICA, COMPROMETIENDO RECURSOS POR \$86,666.721.34. QUE CORRESPONDE SOLAMENTE AL PROGRAMA PRON 2023, LOS RECURSOS DE LOS PROGRAMAS FISM 2023 Y PROGRAMA DE REGULARIZACION DE VEHICULOS USADOS DE PROCEDENCIA ESTRANJERA 2023 SE ENCONTRABAN EN LOS PROCESOS DE LICITACIÓN.

PROGRAMA DE OBRAS 2023



PRODEUR
Promotora de Desarrollo Urbano de Rosarito

H. IX AYUNTAMIENTO DE PLAYAS DE ROSARITO.

**RECURSO: PROGRAMA DE OBRA
NORMAL (PRON 2023)
PRIMER PAQUETE**

PROGRAMA DE OBRAS 2023

BACHEO EN VARIAS CALLES DE LA DELEGACIÓN PRIMO TAPIA, PLAYAS DE ROSARITO, B.C



PRODEUR
Promotora de Desarrollo Urbano de Rosarito

DATOS GENERALES

BACHEO DE UN TOTAL DE 1,466.55 M2 CON CONCRETO HIDRAULICO EN DIFERENTES VIALIDADES DE LA DELEGACIÓN PRIMO TAPIA EN EL MUNICIPIO DE PLAYAS DE ROSARITO, B.C.

FLUJO DE INVERSIÓN

PRESUPUESTO BASE	CONTRATADO	EJERCIDO
\$ 2,426,562.91	\$ 2,399,935.06	\$ 1,727,856.79

AVANCE DE INVERSIÓN

FÍSICO	FINANCIERO
60%	72%



BACHEO EN VARIAS CALLES DE LA DELEGACIÓN PRIMO TAPIA, PLAYAS DE ROSARITO, B.C



PRODEUR
Promotora de Desarrollo Urbano de Rosarito

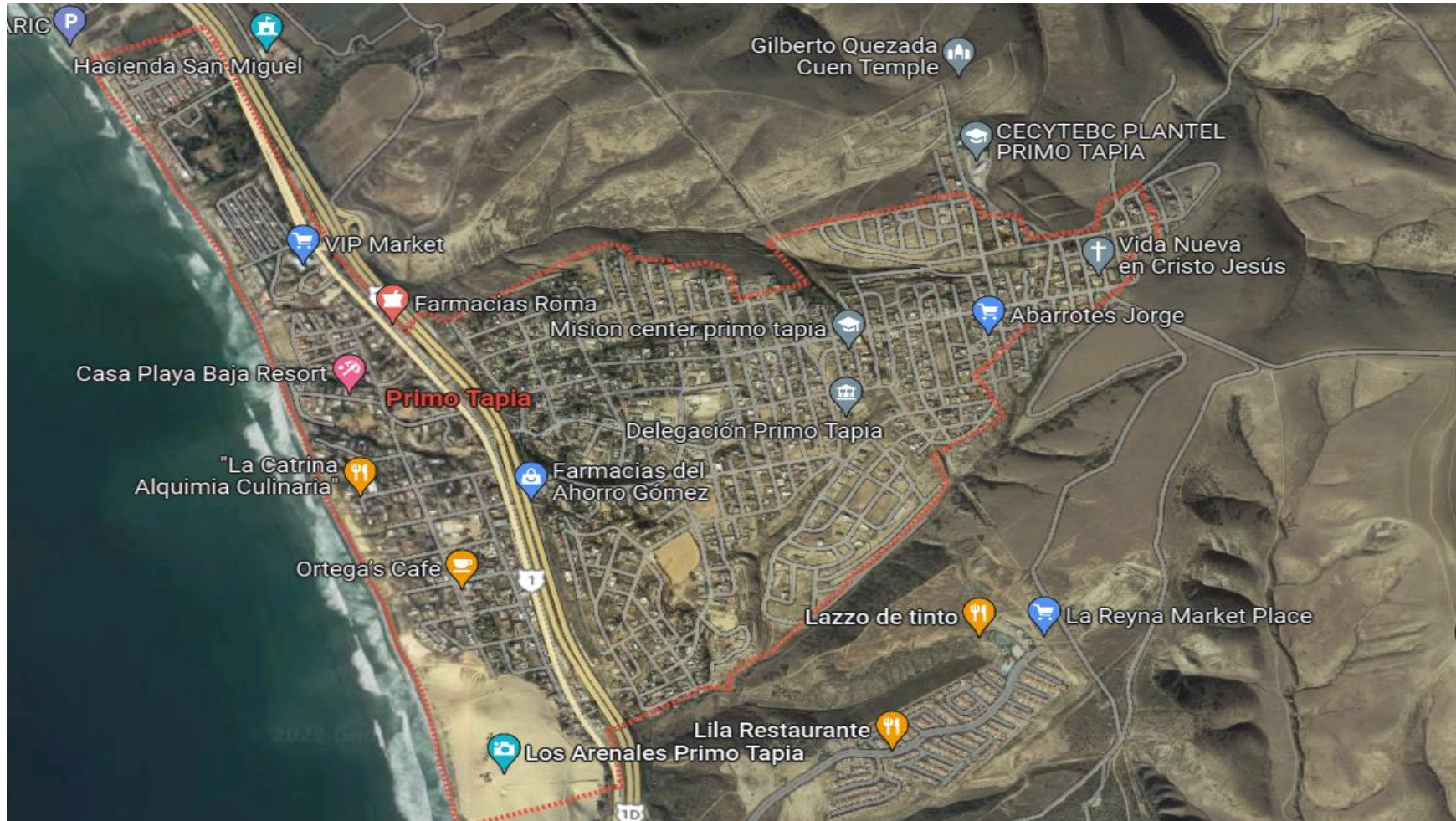

PAVIMENTACIÓN CON CONCRETO HIDRÁULICO DE LA CALLE JESUS LEYVA TORRES DESDE CALLE FAUSTINO ALVARADO HASTA CALLE HERMINIO ARROYO, COLONIA LUCIO BLANCO, PLAYAS DE ROSARITO, B.C.



PRODEUR
Promotora de Desarrollo Urbano de Rosarito

DATOS GENERALES

CONSTRUCCIÓN DE 3,127.93 M2 DE PAVIMENTACIÓN CON CONCRETO HIDRÁULICO, INCLUYENDO INSTALACIONES DE TOMAS Y DESCARGAS FALTANTES, EN BENEFICIO DE LA COMUNIDAD DE LA CALLE JESUS LEYVA TORRES EN LA COLONIA LUCIO BLANCO EN EL MUNICIPIO DE PLAYAS DE ROSARITO, B.C.

AVANCE DE INVERSIÓN

PRESUPUESTO BASE	CONTRATADO	EJERCIDO	Físico	Financiero
			\$ 3,757,091.02	\$ 3,743,650.96



PAVIMENTACIÓN CON CONCRETO HIDRÁULICO DE LA CALLE JESUS LEYVA TORRES DESDE CALLE FAUSTINO ALVARADO HASTA CALLE HERMINIO ARROYO, COLONIA LUCIO BLANCO, PLAYAS DE ROSARITO, B.C.



PRODEUR
Promotora de Desarrollo Urbano de Rosarito

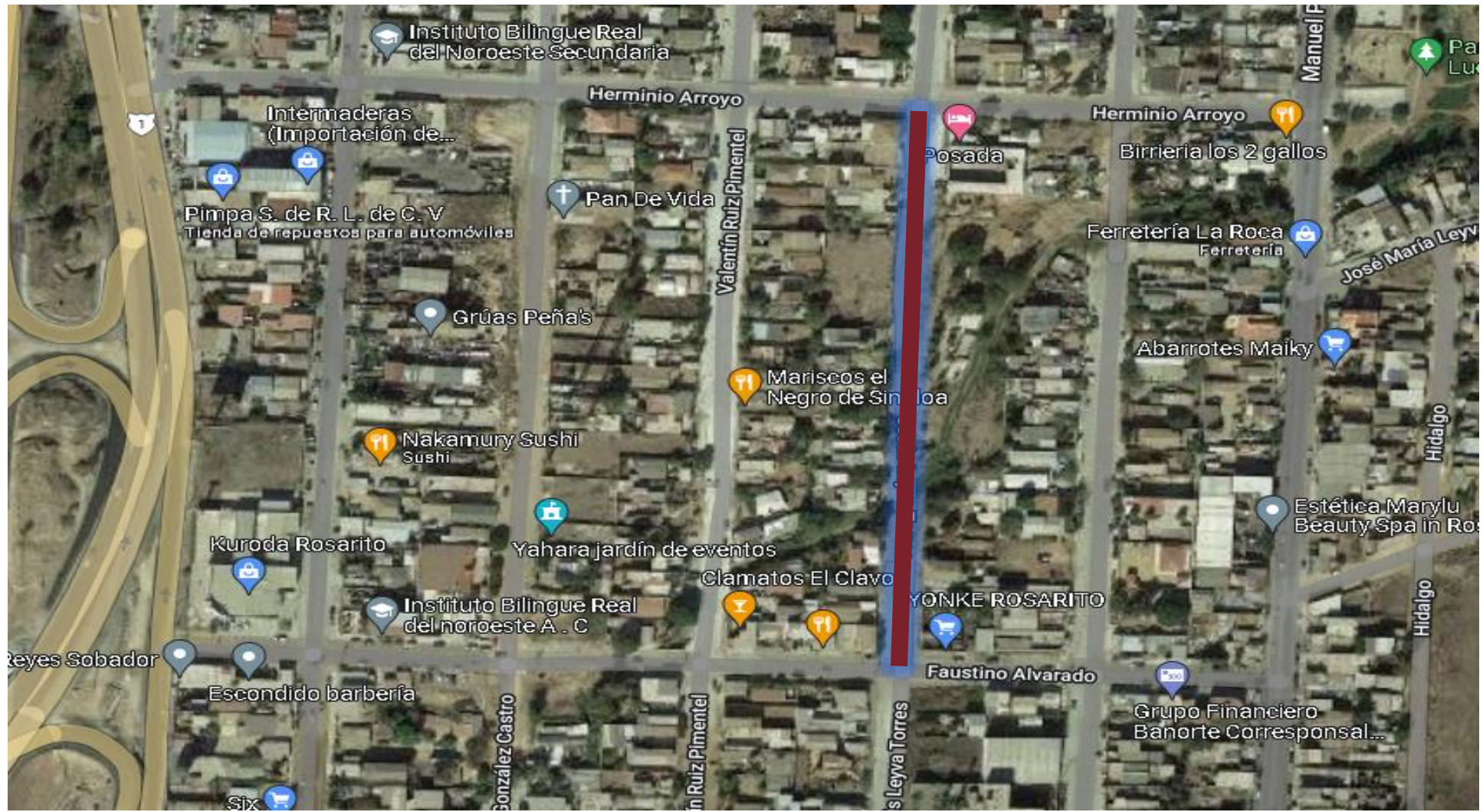

PAVIMENTACIÓN CON CONCRETO HIDRÁULICO DE LA CALLE ISLA MUJERES Y CALLE ARTURO LUGO DESDE CALLE JOSE MARIA MORELOS HASTA BLVD. MARIANO VERDUGO, FRACC. LOMAS DE CORONADO, PLAYAS DE ROSARITO, B.C.



PRODEUR
Promotora de Desarrollo Urbano de Rosarito

DATOS GENERALES

CONSTRUCCIÓN DE 3,500.00 M2 DE PAVIMENTACIÓN CON CONCRETO HIDRÁULICO Y 278.14 ML DE DRENAJE SANITARIO, INCLUYENDO INSTALACIONES DE TOMAS Y DESCARGAS FALTANTES, EN BENEFICIO DE LA COMUNIDAD DE LA CALLE ISLA MUJERES, UBICADA EN EL FRACCIONAMIENTO LOMAS DE ROSARITO EN EL MUNICIPIO DE PLAYAS DE ROSARITO, B.C.

FLUJO DE INVERSIÓN

PRESUPUESTO O BASE	CONTRATADO	EJERCIDO
\$ 6,192,372.24	\$ 6,092,014.71	\$ 1,827,604.41

AVANCE DE INVERSIÓN

FÍSICO	FINANCIERO
35%	30%

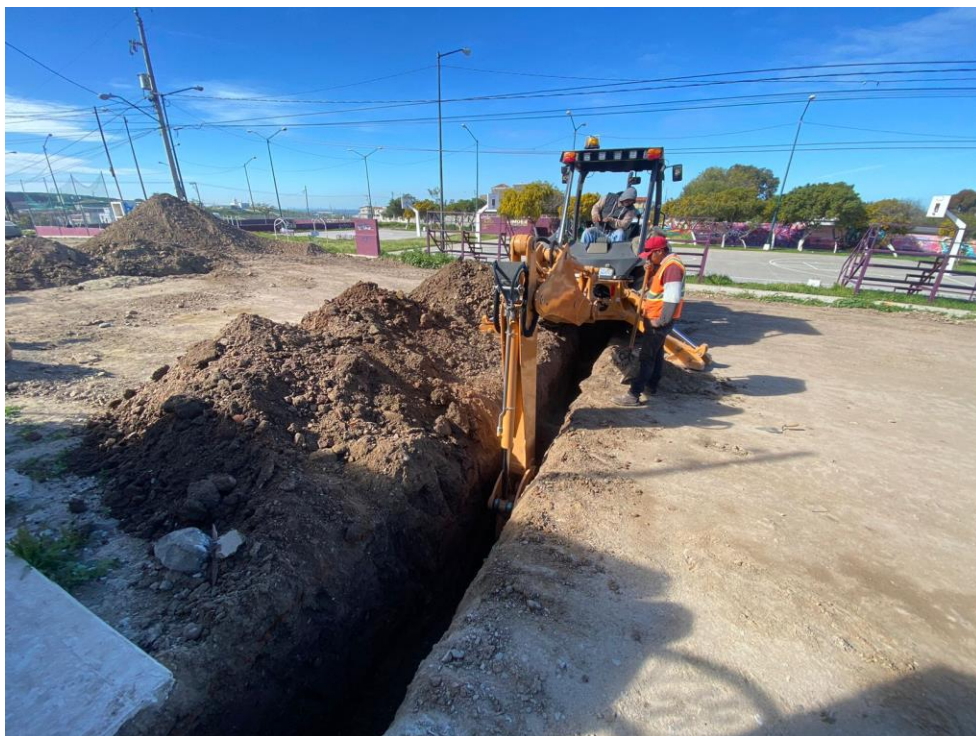

PAVIMENTACIÓN CON CONCRETO HIDRÁULICO DE LA CALLE ISLA MUJERES Y CALLE ARTURO LUGO DESDE CALLE JOSE MARIA MORELOS HASTA BLVD. MARIANO VERDUGO, FRACC. LOMAS DE CORONADO, PLAYAS DE ROSARITO, B.C.



PRODEUR
Promotora de Desarrollo Urbano de Rosarito

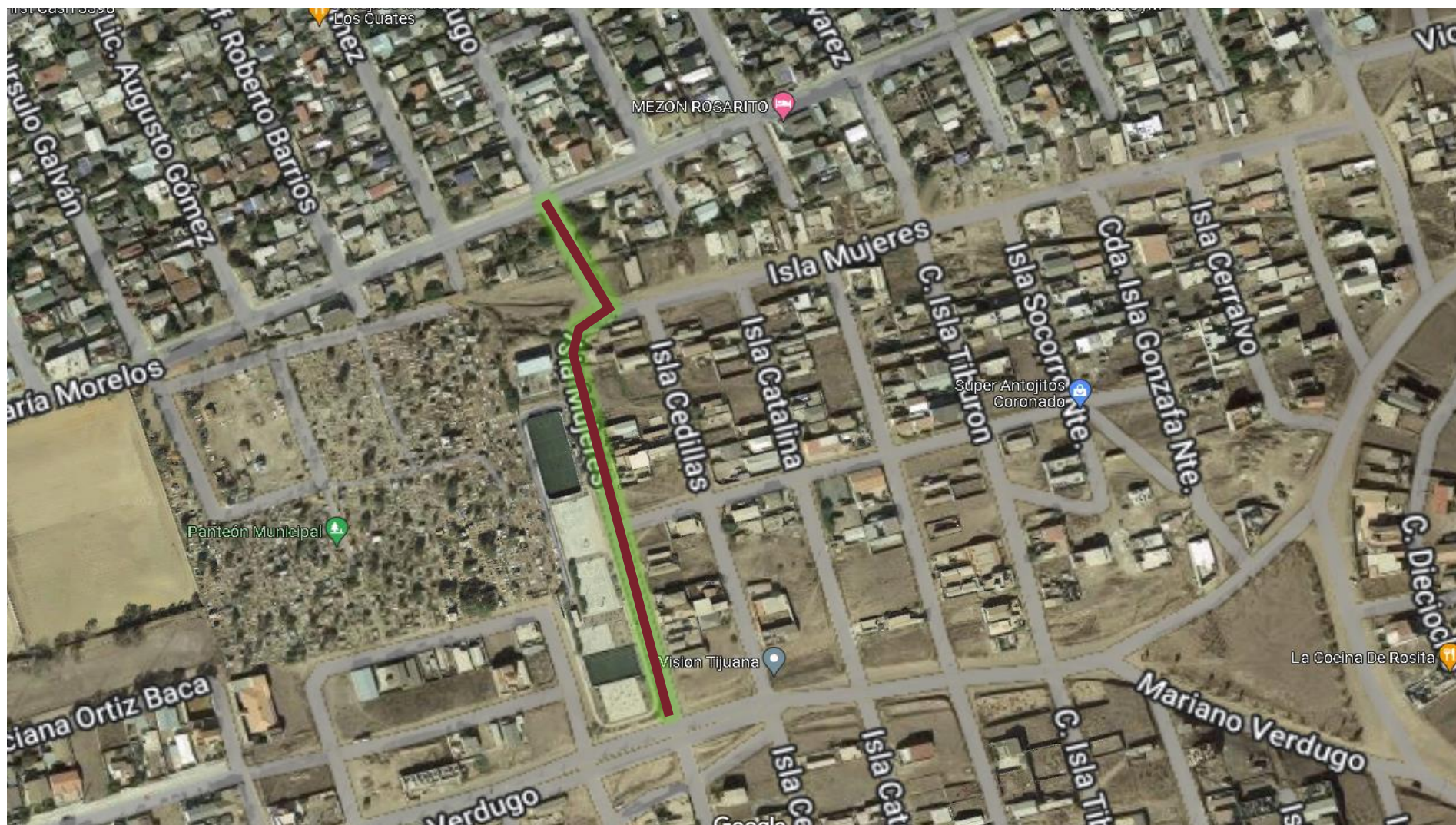

PAVIMENTACIÓN CON CONCRETO HIDRÁULICO DE LA CALLE DONATO GUERRA DESDE CALLE GRAL. FEDERICO MONTES HASTA CALLE GRAL. ANASTASIO BUSTAMANTE, COLONIA REFORMA, PLAYAS DE ROSARITO, B.C.



PRODEUR
Promotora de Desarrollo Urbano de Rosarito

DATOS GENERALES

CONSTRUCCIÓN DE 2,487.15 M2 DE PAVIMENTACIÓN CON CONCRETO HIDRÁULICO, INCLUYENDO INSTALACIONES DE TOMAS Y DESCARGAS FALTANTES, EN BENEFICIO DE LA COMUNIDAD DE LA CALLE DONATO GUERRA, UBICADA EN LA COLONIA REFORMA EN EL MUNICIPIO DE PLAYAS DE ROSARITO, B.C.

FLUJO DE INVERSIÓN

PRESUPUEST O BASE	CONTRATADO	EJERCIDO
\$ 3,156,614.46	\$ 3,060,201.58	\$ 918,060.47

AVANCE DE INVERSIÓN

FÍSICO	FINANCIERO
30%	30%



PAVIMENTACIÓN CON CONCRETO HIDRÁULICO DE LA CALLE DONATO GUERRA DESDE CALLE GRAL. FEDERICO MONTES HASTA CALLE GRAL. ANASTASIO BUSTAMANTE, COLONIA REFORMA, PLAYAS DE ROSARITO, B.C.



PRODEUR
Promotora de Desarrollo Urbano de Rosarito



PAVIMENTACIÓN CON CONCRETO HIDRÁULICO DE CALLE MIGUEL SALCEDO DESDE CALLE JESUS PEREZ HASTA CALLE BELICE, COLONIA COLINAS DE ROSARITO, PLAYAS DE ROSARITO, B.C.



PRODEUR
Promotora de Desarrollo Urbano de Rosarito

DATOS GENERALES

CONSTRUCCIÓN DE 2,040.09 M2 DE PAVIMENTACIÓN CON CONCRETO HIDRÁULICO, INCLUYENDO INSTALACIONES DE TOMAS Y DESCARGAS FALTANTES, EN BENEFICIO DE LA COMUNIDAD DE LA CALLE MIGUEL SALCEDO, UBICADA EN LA COLONIA COLINAS DE ROSARITO EN EL MUNICIPIO DE PLAYAS DE ROSARITO, B.C.

FLUJO DE INVERSIÓN

PRESUPUESTO BASE	CONTRATADO	EJERCIDO
\$ 2,803,069.17	\$ 2,795,455.89	\$ 838,636.77

AVANCE DE INVERSIÓN

Físico	Financiero
35%	30%



PAVIMENTACIÓN CON CONCRETO HIDRÁULICO DE CALLE MIGUEL SALCEDO DESDE CALLE JESUS PEREZ HASTA CALLE BELICE, COLONIA COLINAS DE ROSARITO, PLAYAS DE ROSARITO, B.C.



PRODEUR
Promotora de Desarrollo Urbano de Rosarito



PAVIMENTACIÓN CON CONCRETO HIDRÁULICO DELA CALLE GRAL. MANUEL V. PALAFOX DESDE CALLE REFUGIO VELAZCO HASTA CALLE DR. ANTONIO BRIONES, COLONIA REFORMA, PLAYAS DE ROSARITO, B.C.



PRODEUR
Promotora de Desarrollo Urbano de Rosarito

DATOS GENERALES

CONSTRUCCIÓN DE 2,398.07 M2 DE PAVIMENTACIÓN CON CONCRETO HIDRÁULICO, INCLUYENDO INSTALACIONES DE TOMAS Y DESCARGAS FALTANTES, EN BENEFICIO DE LA COMUNIDAD DE CALLE GENERAL MANUEL V. PALAFOX, UBICADA EN LA COLONIA REFORMA EN EL MUNICIPIO DE PLAYAS DE ROSARITO, B.C.

FLUJO DE INVERSIÓN

PRESUPUESTO BASE	CONTRATADO	EJERCIDO
\$ 3,038,628.30	\$ 2,950,676.13	\$ 885,202.84

AVANCE DE INVERSIÓN

FÍSICO	FINANCIERO
20%	30%



PAVIMENTACIÓN CON CONCRETO HIDRÁULICO DE LA CALLE GRAL. MANUEL V. PALAFOX DESDE CALLE REFUGIO VELAZCO HASTA CALLE DR. ANTONIO BRIONES, COLONIA REFORMA, PLAYAS DE ROSARITO, B.C.



PRODEUR
Promotora de Desarrollo Urbano de Rosarito



RECONSTRUCCIÓN DE VETERINARIA MUNICIPAL 2DA ETAPA, EN CALLE JESUS LEYVA TORRES, COLONIA BENITO JUÁREZ, PLAYAS DE ROSARITO, B.C.



PRODEUR
Promotora de Desarrollo Urbano de Rosarito

DATOS GENERALES

CONSTRUCCIÓN DE 49.51 M2 PARA AMPLIACIÓN DE CLINICA VETERINARIA MUNICIPAL QUE CONTARA CON CUARTO DE CIRUGIAS Y ÁREAS MEJORADAS PARA LA ESTANCIA DE ANIMALES EN SITUACIÓN VULNERABLE EN EL MUNICIPIO DE PLAYAS DE ROSARITO, B.C.

FLUJO DE INVERSIÓN

PRESUPUESTO O BASE	CONTRATADO	EJERCIDO
\$ 1,475,250.00	\$ 1,453,240.54	\$ 435,972.16

AVANCE DE INVERSIÓN

FÍSICO	FINANCIERO
30%	30%

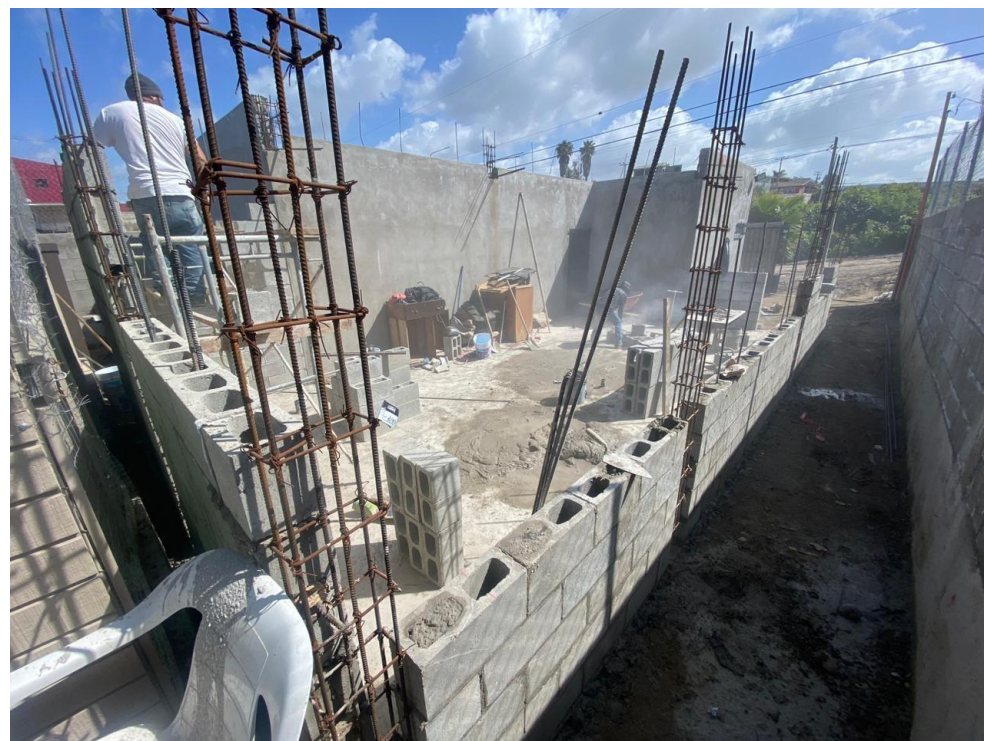

RECONSTRUCCIÓN DE VETERINARIA MUNICIPAL 2DA ETAPA, EN CALLE JESUS LEYVA TORRES, COLONIA BENITO JUÁREZ, PLAYAS DE ROSARITO, B.C.



PRODEUR
Promotora de Desarrollo Urbano de Rosarito



CONSTRUCCIÓN DE SUBDELEGACIÓN EN COLONIA REAL DE ROSARITO DE LA SECRETARIA DE SEGURIDAD CIUDADANA 1ERA ETAPA, EN CALLE NOGAL, COLONIA REAL DE ROSARITO, PLAYAS DE ROSARITO, B.C.



PRODEUR
Promotora de Desarrollo Urbano de Rosarito

DATOS GENERALES

CONSTRUCCIÓN DE MÁS DE 5,150.99 M2 PARA LA SUBDELEGACIÓN EN LA COLONIA REAL DE ROSARITO DE LA SECRETARIA DE SEGURIDAD CIUDADANA 1ERA ETAPA, LA CUAL CONTARÁ CON RECEPCIÓN, SALA DE ESPERA, ÁREA DE CAJA, 9 OFICINAS, CUARTO DE ARMAS, SALA DE JUNTAS, BAÑOS, SALA DE MONITOREO, SALA DE HONOR Y JUSTICIA, ÁREA DE IDENTIFICACIÓN, 1 CELDA AISLADA, 2 CELDAS DE MUJERES Y 2 CELDAS DE HOMBRES, JARDINERÍA, ESTACIONAMIENTO Y BARDA PERIMETRAL EN EL MUNICIPIO DE PLAYAS DE ROSARITO, B.C.

FLUJO DE INVERSIÓN

PRESUPUESTO BASE	CONTRATADO	EJERCIDO	FÍSICO	FINANCIERO
\$ 25,935,172.71	\$25,134,852.55	\$ 7,540,455.77	15%	30%

AVANCE DE INVERSIÓN



CONSTRUCCIÓN DE SUBDELEGACIÓN EN COLONIA REAL DE ROSARITO DE LA SECRETARIA DE SEGURIDAD CIUDADANA 1ERA ETAPA, EN CALLE NOGAL, COLONIA REAL DE ROSARITO, PLAYAS DE ROSARITO, B.C.



PRODEUR
Promotora de Desarrollo Urbano de Rosarito

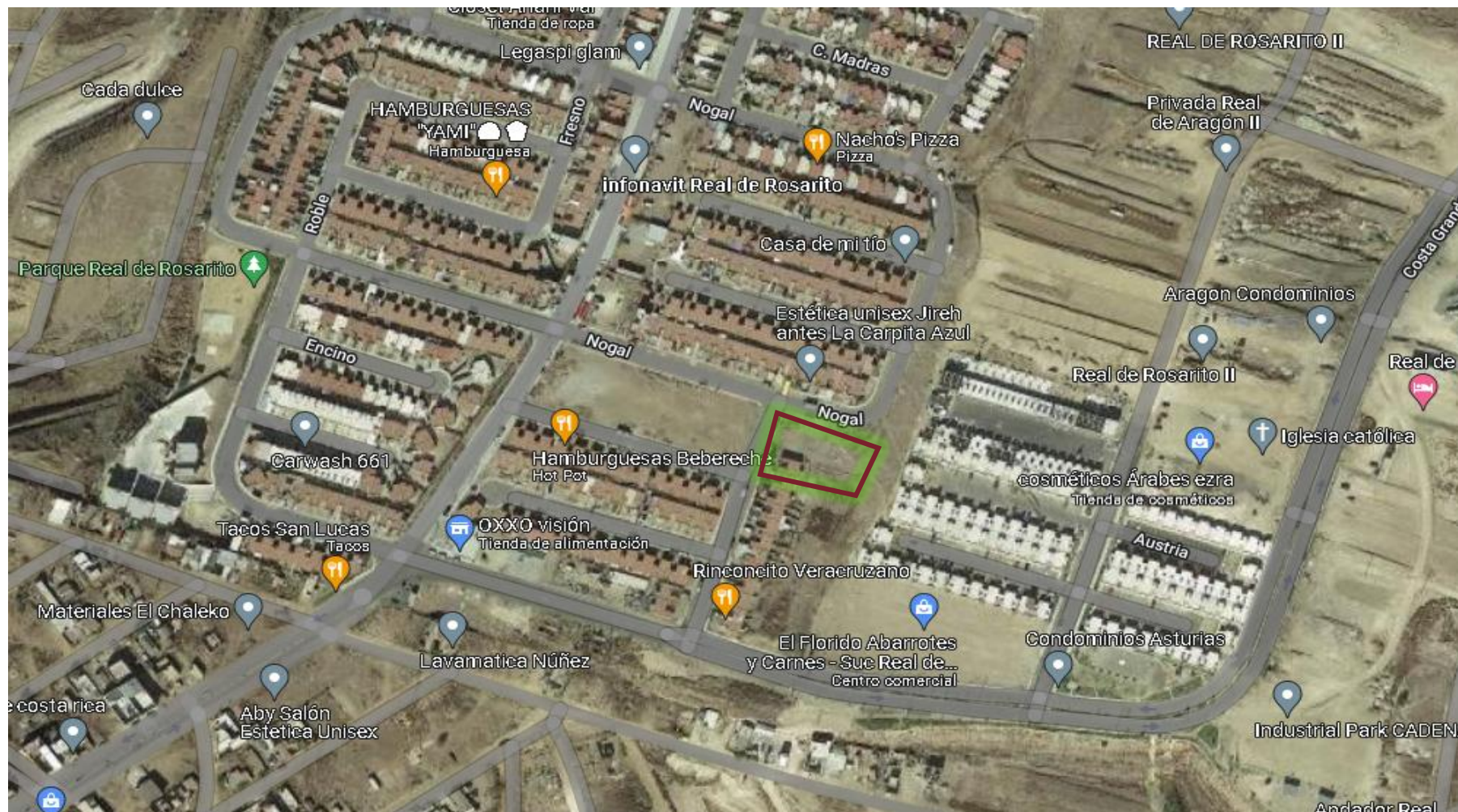

SUMINITRO E INSTALACIÓN DE SEMAFOROS CON DETECCIÓN VEHICULAR EN BLVD. BENITO JUAREZ 1ERA ETAPA, PLAYAS DE ROSARITO, B.C.



PRODEUR
Promotora de Desarrollo Urbano de Rosarito

DATOS GENERALES

REHABILITACIÓN DE SEMAFOROS EN 5 CRUCEROS, LOS CUALES SON: 1.- BLVD. BENITO JUAREZ ESQUINA CON RAMPA QUETZALCÓATL, 2.- BLVD. BENITO JUÁREZ CRUCE CON BLVD. HISENSE, 3.-BLVD. BENITO JUÁREZ CRUCE CON CALLE DIEGO ESQUIVEL, 4.- BLVD. BENITO JUÁREZ CRUCE CON CALLE LÁZARO CÁRDENAS DEL RIO Y 5.- BLVD. BENITO JUÁREZ CRUCE CON CALLE ARTICULO 27 CONSTITUCIONAL EN EL MUNICIPIO DE PLAYAS DE ROSARITO, B.C.

AVANCE DE INVERSIÓN

PRESUPUESTO BASE	CONTRATADO	EJERCIDO	AVANCE DE INVERSIÓN	
			FÍSICO	FINANCIERO
\$ 21,132,032.20	\$ 19,737,739.89	\$ 5,921,321.97	20 %	30 %



SUMINITRO E INSTALACIÓN DE SEMAFOROS CON DETECCIÓN VEHICULAR EN BLVD. BENITO JUAREZ 1ERA ETAPA, PLAYAS DE ROSARITO, B.C.



PRODEUR
Promotora de Desarrollo Urbano de Rosarito

CRUCERO 1.-BLVD. BENITO JUAREZ ESQUINA CON RAMPA QUETZALCÓATL

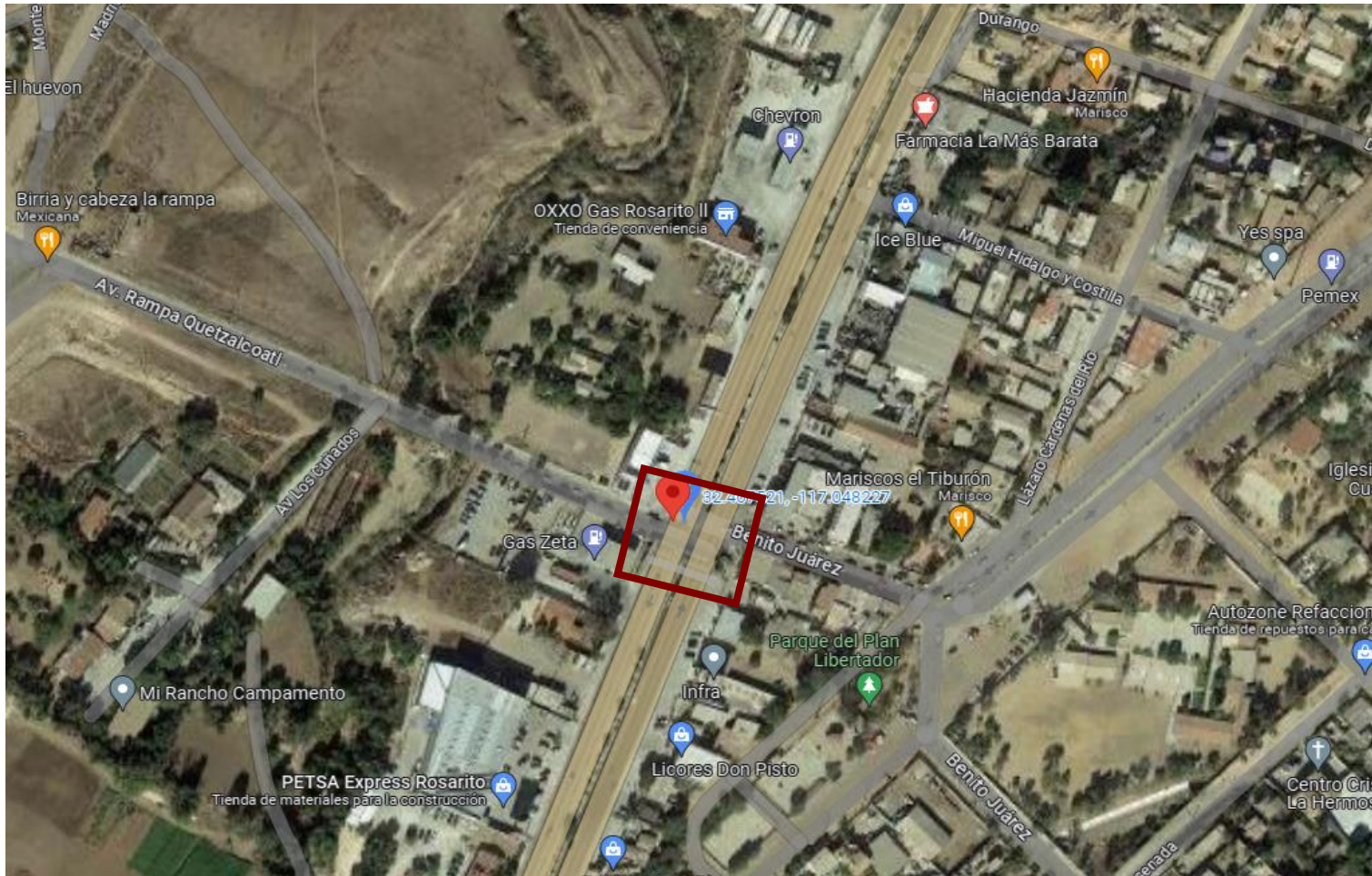

SUMINITRO E INSTALACIÓN DE SEMAFOROS CON DETECCIÓN VEHICULAR EN BLVD. BENITO JUAREZ 1ERA ETAPA, PLAYAS DE ROSARITO, B.C.



PRODEUR
Promotora de Desarrollo Urbano de Rosarito

CRUCERO 2.-BLVD. BENITO JUÁREZ CRUCE CON BLVD. HISENSE

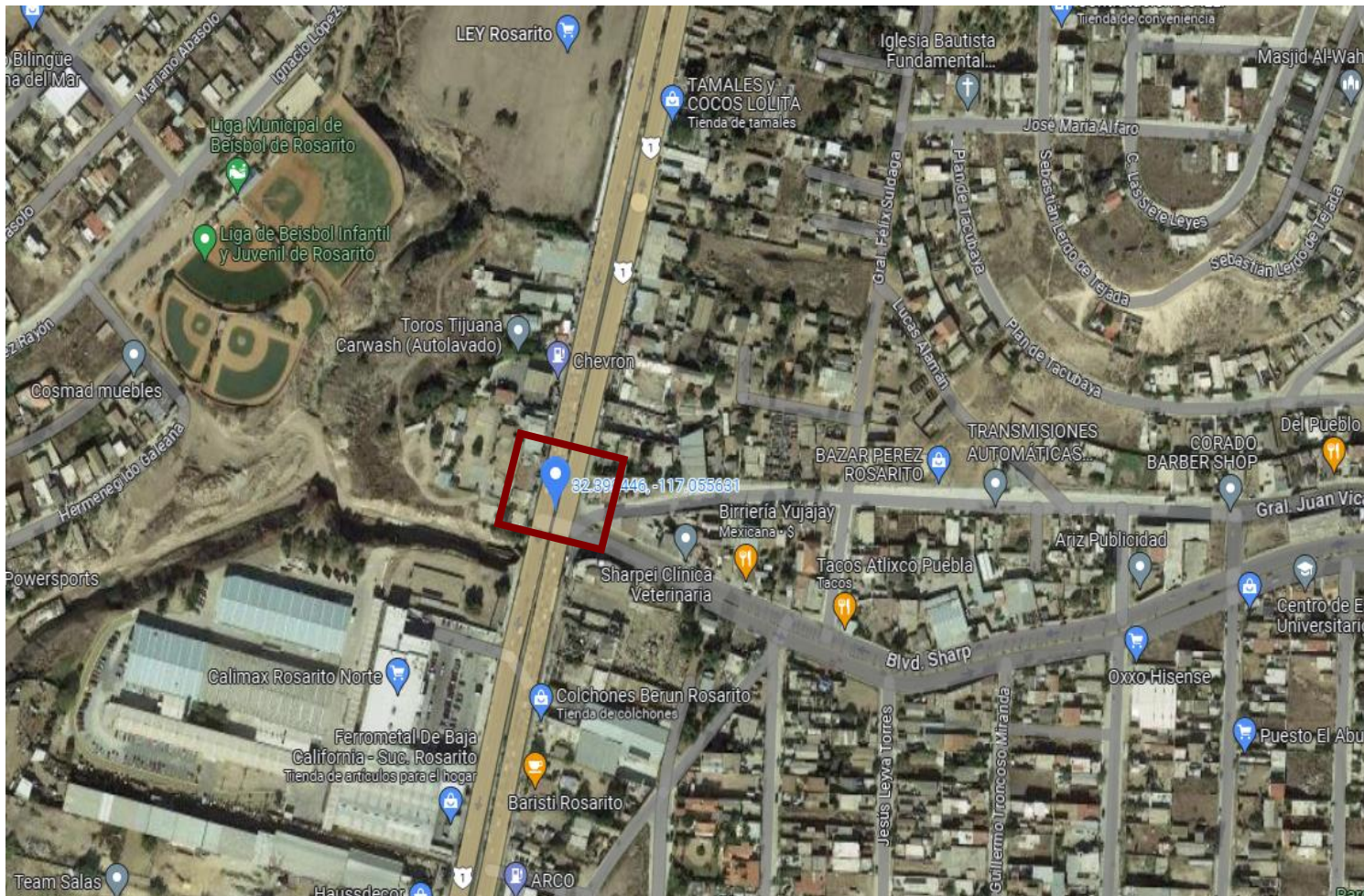

SUMINITRO E INSTALACIÓN DE SEMAFOROS CON DETECCIÓN VEHICULAR EN BLVD. BENITO JUAREZ 1ERA ETAPA, PLAYAS DE ROSARITO, B.C.



PRODEUR
Promotora de Desarrollo Urbano de Rosarito

CRUCERO 2.-BLVD. BENITO JUÁREZ CRUCE CON BLVD. HISENSE

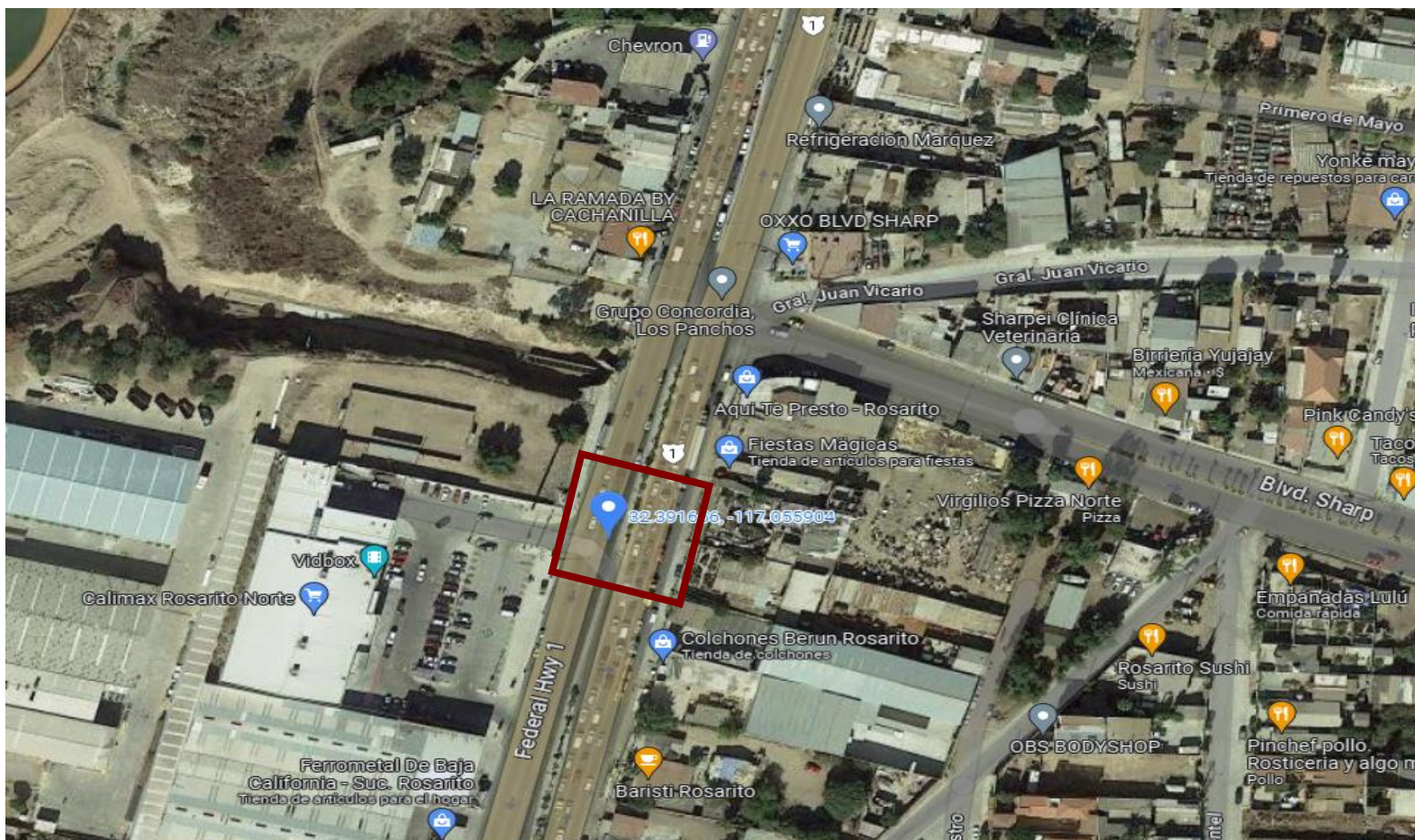

SUMINITRO E INSTALACIÓN DE SEMAFOROS CON DETECCIÓN VEHICULAR EN BLVD. BENITO JUAREZ 1ERA ETAPA, PLAYAS DE ROSARITO, B.C.



PRODEUR
Promotora de Desarrollo Urbano de Rosarito

CRUCERO 3.-BLVD. BENITO JUÁREZ CRUCE CON CALLE DIEGO ESQUIVEL

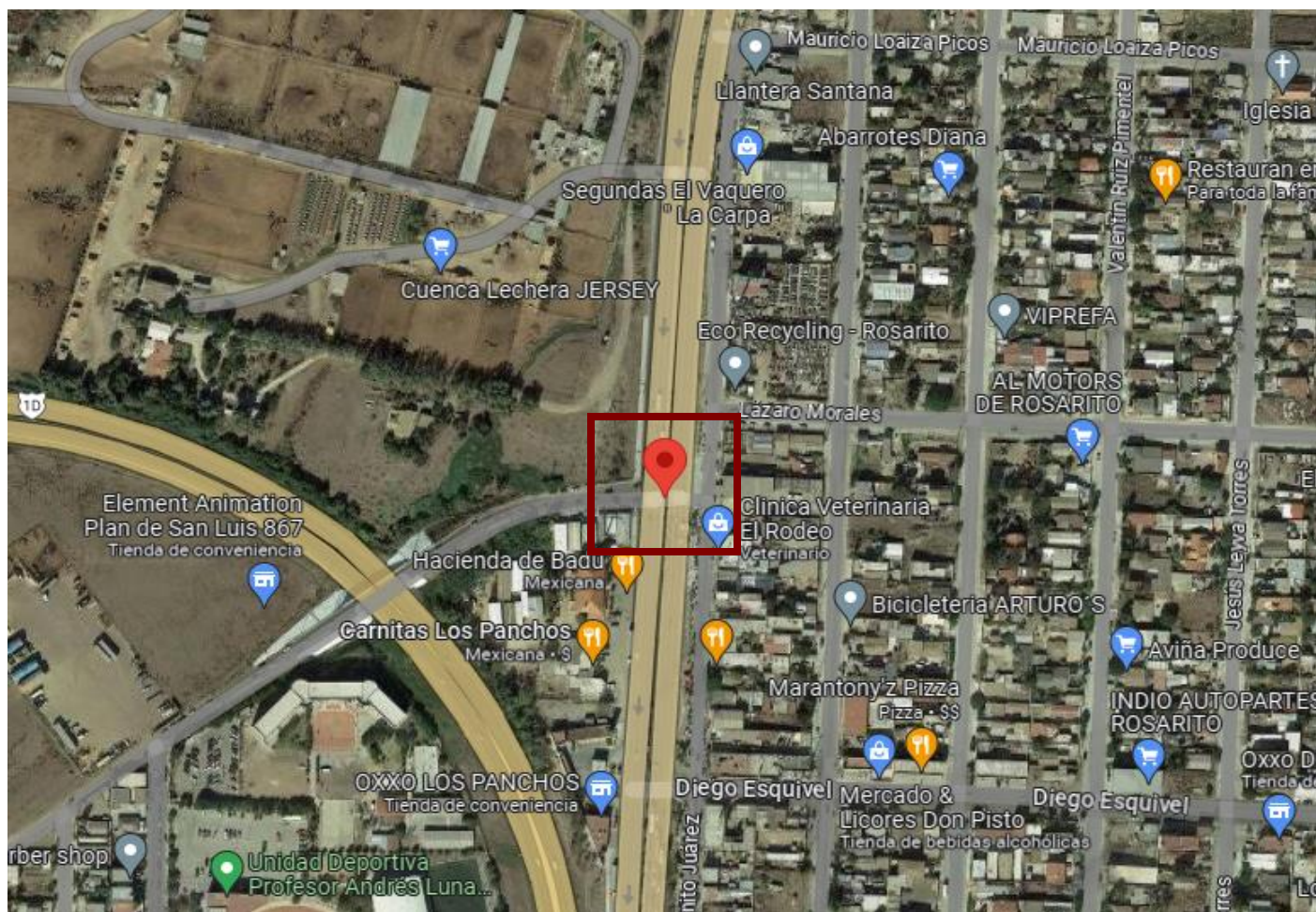

SUMINITRO E INSTALACIÓN DE SEMAFOROS CON DETECCIÓN VEHICULAR EN BLVD. BENITO JUAREZ 1ERA ETAPA, PLAYAS DE ROSARITO, B.C.



PRODEUR
Promotora de Desarrollo Urbano de Rosarito

CRUCERO 4.-BLVD. BENITO JUÁREZ CRUCE CON CALLE LÁZARO CÁRDENAS DEL RIO



SUMINITRO E INSTALACIÓN DE SEMAFOROS CON DETECCIÓN VEHICULAR EN BLVD. BENITO JUAREZ 1ERA ETAPA, PLAYAS DE ROSARITO, B.C.



PRODEUR
Promotora de Desarrollo Urbano de Rosarito

CRUCERO 5.-BLVD. BENITO JUÁREZ CRUCE CON CALLE ARTICULO 27 CONSTITUCIONAL

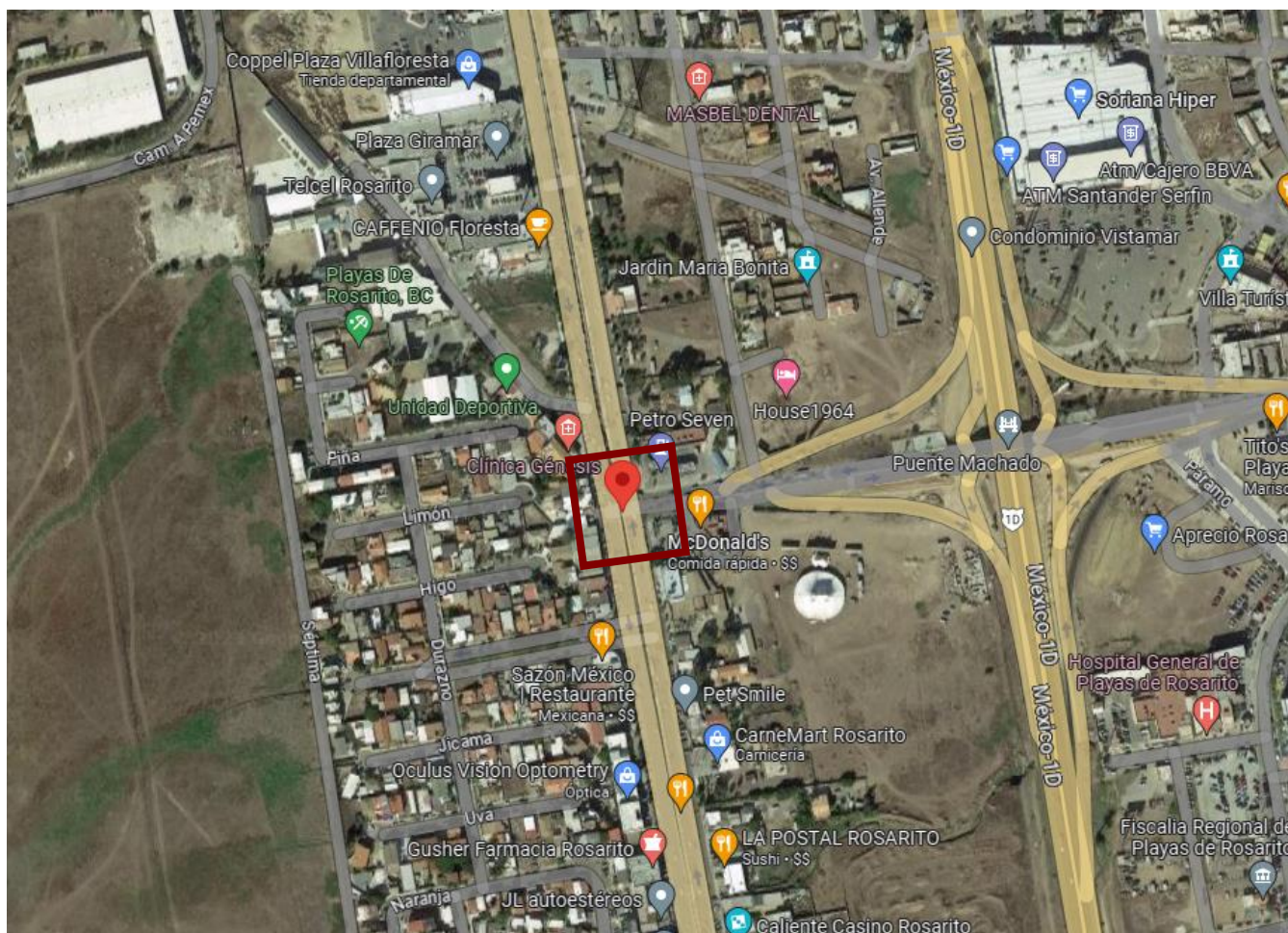

SUMINITRO E INSTALACIÓN DE SEMAFOROS CON DETECCIÓN VEHICULAR EN BLVD. BENITO JUAREZ 1ERA ETAPA, PLAYAS DE ROSARITO, B.C.



PRODEUR
Promotora de Desarrollo Urbano de Rosarito

CRUCERO 5.-BLVD. BENITO JUÁREZ CRUCE CON CALLE ARTICULO 27 CONSTITUCIONAL



CONSTRUCCIÓN Y REHABILITACIÓN DEL PARQUE LINEAL SHARP 1ERA ETAPA, EN CALLE JOSE MARIA IGLESIAS, COLONIA AMPLIACIÓN BENITO JUÁREZ, PLAYAS DE ROSARITO, B.C.



PRODEUR
Promotora de Desarrollo Urbano de Rosarito

DATOS GENERALES

CONSTRUCCIÓN DE 6,333.30 M2 PARA PARQUE EN COLONIA AMPLIACIÓN BENITO JUÁREZ, LA CUAL INCLUYE ANDADORES, ALUMBRADO, 15 BANCAS, 16 APARATOS DE EJERCICIO, BAÑOS Y SISTEMA DE RIEGO. CON ESTE PARQUE SE OBTENDRÁ UN MEJOR ESPACIO DE RECREACIÓN PARA LOS CIUDADANOS DEL MUNICIPIO DE PLAYAS DE ROSARITO, B.C.

FLUJO DE INVERSIÓN

PRESUPUESTO O BASE	CONTRATADO	EJERCIDO
\$ 6,646,216.13	\$ 6,464,010.46	\$ 1,939,203.14

AVANCE DE INVERSIÓN

FÍSICO	FINANCIERO
20%	30%



CONSTRUCCION Y REHABILITACIÓN DEL PARQUE LINEAL SHARP 1ERA ETAPA, EN CALLE JOSE MARIA IGLESIAS, COLONIA AMPLIACIÓN BENITO JUÁREZ, PLAYAS DE ROSARITO, B.C.



PRODEUR
Promotora de Desarrollo Urbano de Rosarito

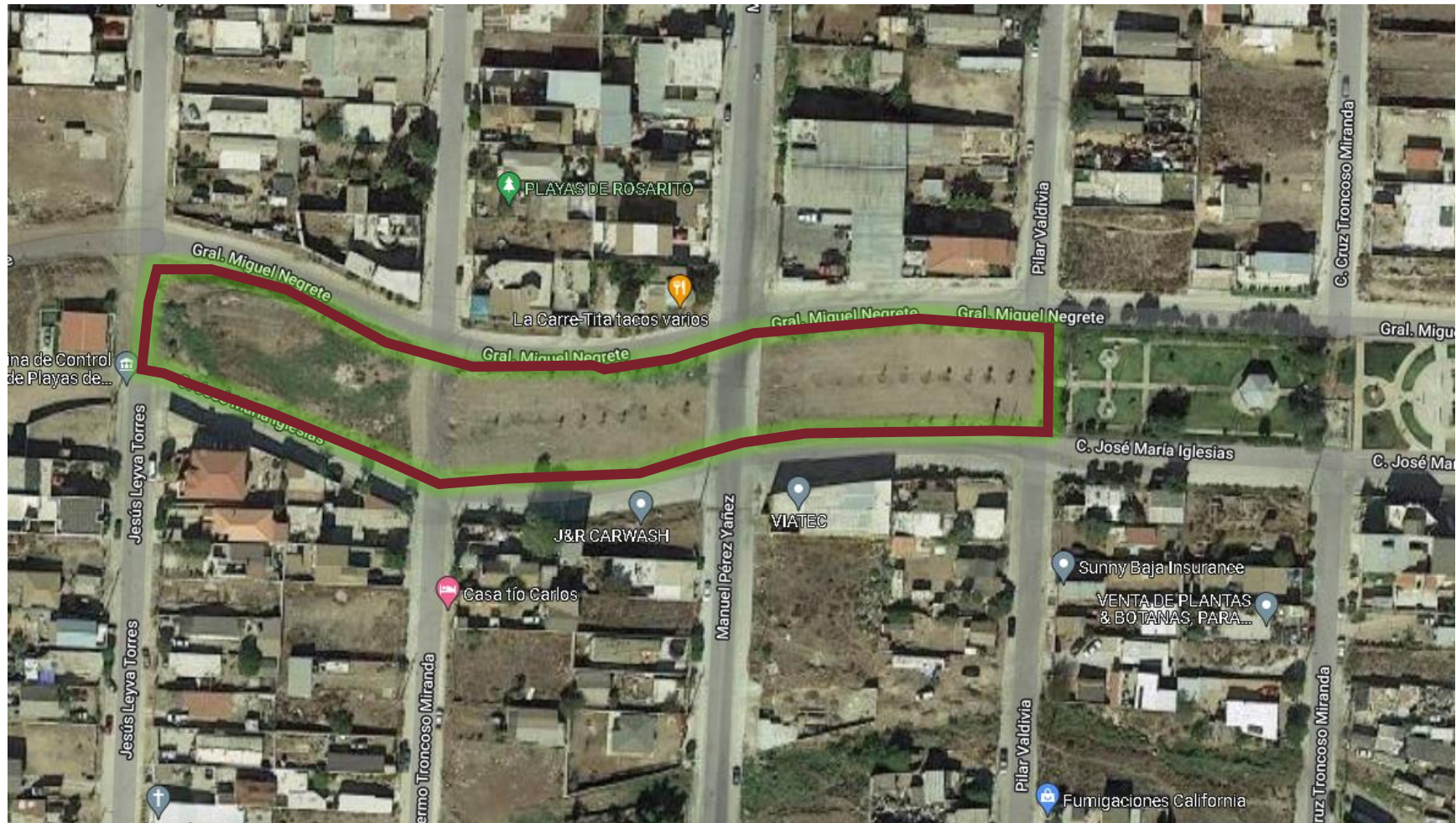

“PAVIMENTACIÓN CON CONCRETO HIDRÁULICO DE CALLE DE LAS TORRES DESDE CALLE GRAL. ANASTASIO BUSTAMANTE HASTA CALLE JOSÉ MARÍA YÁÑEZ, COLONIA REFORMA, PLAYAS DE ROSARITO B.C.”



PRODEUR
Promotora de Desarrollo Urbano de Rosarito

DATOS GENERALES

CONSTRUCCIÓN DE 1,152.02 M2 DE PAVIMENTACIÓN CON CONCRETO HIDRÁULICO, INCLUYENDO INSTALACIONES DE TOMAS Y DESCARGAS FALTANTES, EN BENEFICIO DE LA COMUNIDAD DE CALLE DE LAS TORRES, UBICADA EN LA COLONIA REFORMA EN EL MUNICIPIO DE PLAYAS DE ROSARITO, B.C.

FLUJO DE INVERSIÓN

PRESUPUESTO O BASE	CONTRATADO	EJERCIDO
\$ 1,544,867.00	\$ 1,519,860.78	\$ 0

AVANCE DE INVERSIÓN

FÍSICO	FINANCIERO
20%	00%



“PAVIMENTACIÓN CON CONCRETO HIDRÁULICO DE CALLE DE LAS TORRES DESDE CALLE GRAL. ANASTASIO BUSTAMANTE HASTA CALLE JOSÉ MARÍA YÁÑEZ, COLONIA REFORMA, PLAYAS DE ROSARITO B.C.”



PRODEUR
Promotora de Desarrollo Urbano de Rosarito

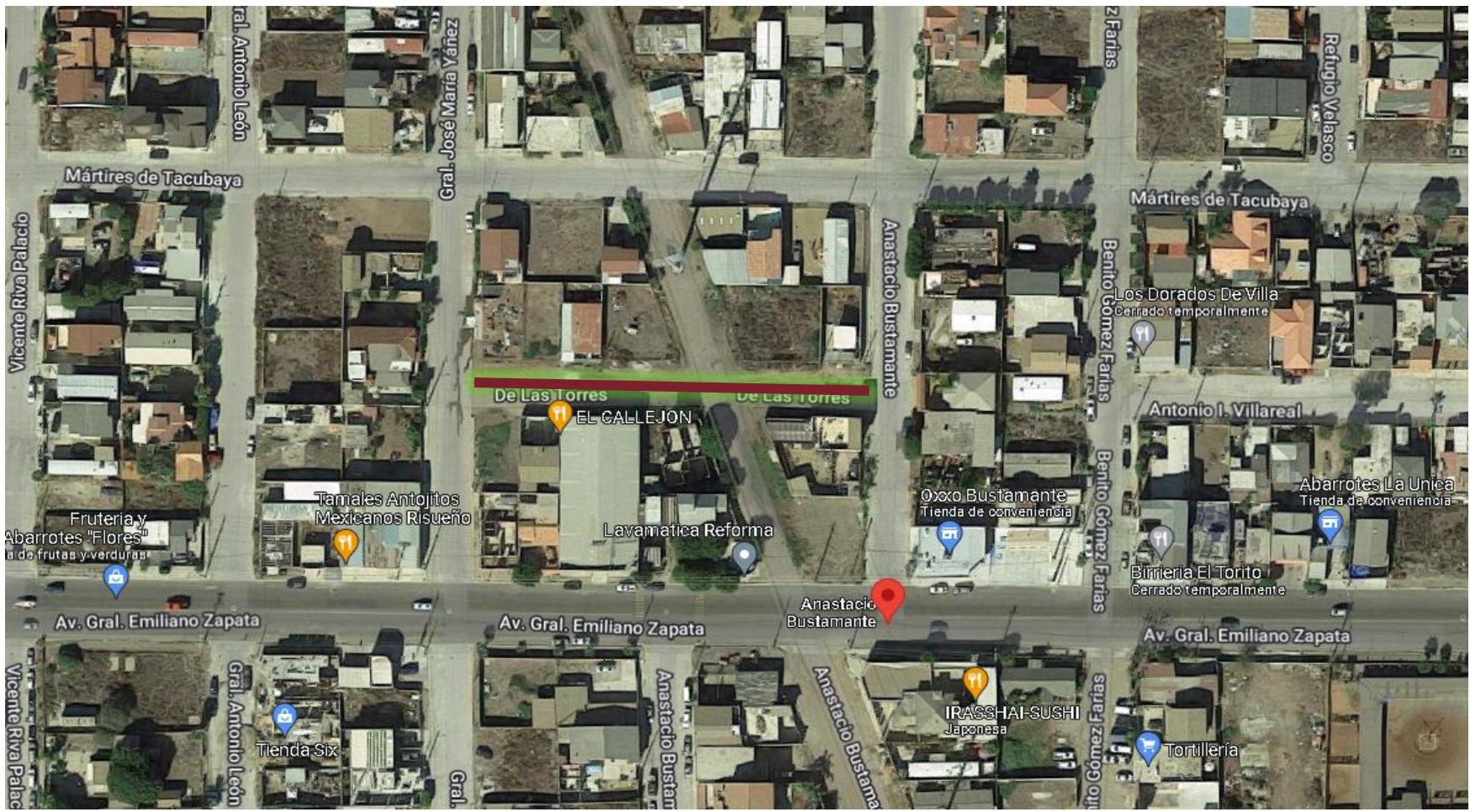

CONSTRUCCIÓN DE ARCO DE ACCESO A LA COL. MAZATLÁN DESDE CALLE ALFREDO BONFIL HASTA CALLE GABRIEL LEYVA, COLONIA MAZATLÁN, PLAYAS DE ROSARITO, B.C.



PRODEUR
Promotora de Desarrollo Urbano de Rosarito

DATOS GENERALES

CONSTRUCCIÓN DE ARCO EN ACCESO A LA COLONIA MAZATLAN EN EL MUNICIPIO DE PLAYAS DE ROSARITO, B.C. EL CUAL INCLUYE: CIMENTACIÓN, ESTRUCTURA DE ACERO, INSTALACIÓN ELECTRICA, ILUMINACIÓN, PINTURA, IMPERMEABILIZANTE Y HERRERIA.

FLUJO DE INVERSIÓN

PRESUPUESTO O BASE	CONTRATADO	EJERCIDO
\$ 3,838,167.80	\$ 3,825,522.39	\$ 0

AVANCE DE INVERSIÓN

FÍSICO	FINANCIERO
0%	0%



CONSTRUCCIÓN DE ARCO DE ACCESO A LA COL. MAZATLÁN DESDE CALLE ALFREDO BONFIL HASTA CALLE GABRIEL LEYVA, COLONIA MAZATLÁN, PLAYAS DE ROSARITO, B.C.



PRODEUR
Promotora de Desarrollo Urbano de Rosarito



“RECONSTRUCCIÓN DE LA CARPETA ASFÁLTICA DE BLVD. LAS TORRES (ALTA TENSIÓN) 1ERA ETAPA DESDE BLVD. GUERRERO (MANUEL PEREZ YAÑES) HATA CALLE QUIENTANA ROO, COLONIA AMPLIACIÓN LUCIO BLANCO, PLAYAS DE ROSARITO, B.C.”



PRODEUR
Promotora de Desarrollo Urbano de Rosarito

RECONSTRUCCIÓN DE 5,289.65 M2 DE CARPETA ASFÁLTICA, EN BENEFICIO DE LA COMUNIDAD DE LA COLONIA AMPLIACIÓN LUCIO BLANCO, SIENDO ESTA UNA DE LOS BOULEVARES MÁS TRANSITADOS EN EL MUNICIPIO DE PLAYAS DE ROSARITO, B.C.

FLUJO DE INVERSIÓN

AVANCE DE INVERSIÓN

PRESUPUESTO O BASE	CONTRATADO	EJERCIDO
\$ 7,587,516.32	\$ 7,489,560.24	\$ 2,246,868.07

FÍSICO	FINANCIERO
50 %	30%



“RECONSTRUCCIÓN DE LA CARPETA ASFÁLTICA DE BLVD. LAS TORRES (ALTA TENSIÓN) 1ERA ETAPA DESDE BLVD. GUERRERO (MANUEL PEREZ YAÑES) HATA CALLE QUIENTANA ROO, COLONIA AMPLIACIÓN LUCIO BLANCO, PLAYAS DE ROSARITO, B.C.”



PRODEUR
Promotora de Desarrollo Urbano de Rosarito

